УТВЕРЖДАЮ:
Директор МАОУДОД
СДЮСШОР «Олимп»

_____В.В. Емельянов
_____2013г.

ПАСПОРТ ДОСТУПНОСТИ
объекта социальной инфраструктуры (ОСИ)
№ 3

Плавательный бассейн «Водолей»

1. Общие сведения об объекте

1.1. Наименование (вид) объекта: Плавательный бассейн «Водолей»

1.2. Адрес объекта: 628400, Ханты-Мансийский автономный округ – Югры, Тюменская область, г.Сургут, ул. 30 лет Победы, 22а.

1.3. Сведения о размещении объекта:

- отдельно стоящее здание 3 этажей, 1 846,0 кв.м;
- часть здания -- этажей (или на -- этаже), -- кв.м;
- наличие прилегающего земельного участка (да, нет): да, 2 014,2 кв.м.

1.4. Год постройки здания: 1985 г.; последнего капитального ремонта: 2001г.

1.5. Дата предстоящих плановых ремонтных работ: *текущего* не планируется, *капитального* не планируется.

сведения об организации, расположенной на объекте

1.6. Название организации (учреждения), (полное юридическое наименование – согласно Уставу, краткое наименование): Муниципальное автономное образовательное учреждение дополнительного образования детей специализированная детско-юношеская школа олимпийского резерва «Олимп» (МАОУДОД СДЮСШОР «Олимп»).

1.7. Юридический адрес организации (учреждения): 628400, Ханты-Мансийский автономный округ – Югры, Тюменская область, г.Сургут, ул.Мелик-Карамова, 57а.

1.8. Основание для пользования объектом (оперативное управление, аренда, собственность): оперативное управление.

1.9. Форма собственности (государственная, негосударственная): государственная.

1.10. Территориальная принадлежность (*федеральная, региональная, муниципальная*): муниципальная.

1.11. Вышестоящая организация (*наименование*): Департамент культуры, молодёжной политики и спорта Администрации города Сургута.

1.12. Адрес вышестоящей организации, другие координаты): 628400, Ханты-Мансийский автономный округ – Югры, Тюменская область, г.Сургут, ул.Энгельса, 8.

2. Характеристика деятельности организации на объекте *(по обслуживанию населения)*:

2.1 Сфера деятельности: Деятельность спортивных объектов.

2.2 Виды оказываемых услуг: Физкультурно-оздоровительные услуги, тренировочные занятия.

2.3 Форма оказания услуг (на объекте, с длительным пребыванием, в т.ч. проживанием, на дому, дистанционно): на объекте.

2.4 Категории обслуживаемого населения по возрасту: (дети, взрослые трудоспособного возраста, пожилые; все возрастные категории): все возрастные категории.

2.5 Категории обслуживаемых инвалидов: инвалиды с нарушениями опорно-двигательного аппарата; нарушениями зрения, нарушениями слуха.

2.6 Плановая мощность (посещаемость (количество обслуживаемых в день), вместимость, пропускная способность): 500 человек в день.

2.7 Участие в исполнении ИПР инвалида, ребенка-инвалида (да, нет): нет.

3. Состояние доступности объекта

3.1 Путь следования к объекту пассажирским транспортом
остановка – ГКДЦ «Строитель» (маршруты № Аура, 5, 5А, 6, 7, 8, 10, 15, 17А, 30, 31, 34, 96), остановка - магазин Всё для дома (маршруты № 2, 3, 5, 5А, 10, 15, 17, 30, 31, 34, 40, 50, 69, 96, 116 (сезонный));
наличие адаптированного пассажирского транспорта к объекту: имеется частично (маршруты № 5, 5А, 6, 7, 8, 2, 3, 50).
наличие адаптированного пассажирского транспорта к объекту: нет.

3.2 Путь к объекту от ближайшей остановки пассажирского транспорта:

3.2.1 расстояние до объекта от остановки транспорта 25 м.

3.2.2 время движения (пешком) 30 сек.

3.2.3 наличие выделенного от проезжей части пешеходного пути (*да, нет*) да.

3.2.4 Перекрестки (*перегулируемые; регулируемые, со звуковой сигнализацией, таймером; нет*): регулируемые без звуковой сигнализации и без таймера.

3.2.5 Информация на пути следования к объекту (*акустическая, тактильная, визуальная; нет*): визуальная.

3.2.6 Перепады высоты на пути (*есть, нет*): нет, но для обеспечения беспрепятственного доступа маломобильных групп населения к учреждению требуется на переходах по ул. 30 лет Победы в районе домов № 7-2, 7, 22а понизить бордюрный камень на сопряжения пешеходной дорожки с проезжей частью..

Их обустройство для инвалидов на коляске (*да, нет*): да, пандусы.

3.3 Организация доступности объекта для инвалидов – форма обслуживания*

№№ п/п	**Категория инвалидов** (вид нарушения)	Вариант организации доступности объекта (формы обслуживания)*
1.	**Все категории инвалидов и МГН**	ДЧ-И(к, о, с, г, у) , Б
	в том числе инвалиды:	
2	передвигающиеся на креслах-колясках	ВНД
3	с нарушениями опорно-двигательного аппарата	ВНД
4	с нарушениями зрения	Б
5	с нарушениями слуха	Б
6	с нарушениями умственного развития	Б

3.4 Состояние доступности основных структурно-функциональных зон

№ п \п	**Основные структурно-функциональные зоны**	Состояние доступности, в том числе для основных категорий инвалидов**
1	Территория, прилегающая к зданию (участок)	ДЧ-И (К, Г, О, У)
2	Вход (входы) в здание	ДУ
3	Путь (пути) движения внутри здания (в т.ч. пути эвакуации)	ДЧ-И (К, Г, О, У)
4	Зона целевого назначения здания (целевого посещения объекта)	ВНД
5	Санитарно-гигиенические помещения	ДУ
6	Система информации и связи (на всех зонах)	ДЧ-И (К. Г, О, У)
7	Пути движения к объекту (от остановки транспорта)	ДЧ-И (К, Г, О, У)

3.5. ИТОГОВОЕ ЗАКЛЮЧЕНИЕ о состоянии доступности ОСИ: учреждение условно доступно для граждан с ограниченными возможностями.

4. Управленческое решение

4.1. Рекомендации по адаптации основных структурных элементов объекта

№ п/п	**Основные структурно-функциональные зоны объекта**	**Рекомендации по адаптации объекта (вид работы)***
1.	Территория, прилегающая к зданию (участок)	Монтажные работы
2.	Вход (входы) в здание	Монтажные работы
3.	Путь (пути) движения внутри здания (в т.ч. пути эвакуации)	Монтажные работы
4.	Зона целевого назначения здания (целевого посещения объекта)	Монтажные работы
5.	Санитарно-гигиенические помещения	Монтажные работы
6.	Система информации на объекте (на всех зонах)	Монтажные работы
7.	Пути движения к объекту (от остановки транспорта)	Монтажные работы
8.	**Все зоны и участки**	Монтажные работы

4.2. Период проведения работ **планируется**
в рамках исполнения
программы ДЦП «Доступная среда города Сургута на 2012-2015 годы» .
(указывается наименование документа: программы, плана)

4.3 Ожидаемый результат (по состоянию доступности) после выполнения работ по адаптации:
Объект доступен частично избирательно (о, е, г, у)
Оценка результата исполнения программы, плана (по состоянию доступности) - .

4.4. Для принятия решения (требуется, не требуется): **требуется.**

Согласование: **техническая экспертиза; согласование с вышестоящей организацией; согласование с общественными организациями инвалидов.**
Имеется заключение уполномоченной организации о состоянии доступности объекта (*наименование документа и выдавшей его организации, дата*), прилагается: **не имеется**.

4.5. Информация размещена (обновлена) на Карте доступности субъекта РФ дата - **не размещена.**

(наименование сайта, портала)

5. Особые отметки

Паспорт сформирован на основании:
1. Анкеты (информации об объекте) от « 15 » 08 2013г.,
2. Акта обследования объекта: № акта от « 15 » 08 2013г.,
3. Решения Комиссии _____ от «____» _____ 2013г.

УТВЕРЖДАЮ:
Директор МАОУДОД
СДЮСШОР «Олимп»

В.В. Емельянов
«___» _____ 2013г.

АНКЕТА
(информация об объекте социальной инфраструктуры)
К ПАСПОРТУ ДОСТУПНОСТИ ОСИ
№ 3

1. Общие сведения об объекте

1.1. Наименование (вид) объекта: **Плавательный бассейн «Водолей»**
1.2. Адрес объекта: **628400, Ханты-Мансийский автономный округ – Югры, Тюменская область, г.Сургут, ул. 30 лет Победы, 22а.**
1.3. Сведения о размещении объекта:
- отдельно стоящее здание **3** этажей, **1 846,0** кв.м.;
- часть здания ____-____ этажей (или на ___-___ этаже), ___-___ кв.м.
1.4. Год постройки здания **1985 г.**; последнего капитального ремонта **2001 г.**
1.5. Дата предстоящих плановых ремонтных работ: *текущего* **не планируется,** *капитального* **не планируется.**

сведения об организации, расположенной на объекте

1.6. Название организации (учреждения), (полное юридическое наименование – согласно Уставу, краткое наименование): **Муниципальное автономное образовательное учреждение дополнительного образования детей специализированная детско-юношеская школа олимпийского резерва «Олимп» (МАОУДОД СДЮСШОР «Олимп»).**
1.7. Юридический адрес организации (учреждения): **628400, Ханты-Мансийский автономный округ – Югры, Тюменская область, г.Сургут, ул.Мелик-Карамова, 57а.**
1.8. Основание для пользования объектом (оперативное управление, аренда, собственность): **оперативное управление.**
1.9. Форма собственности (государственная, негосударственная): **государственная.**
1.10. Территориальная принадлежность (*федеральная, региональная, муниципальная*): **муниципальная.**
1.11. Вышестоящая организация (*наименование*): **Департамент культуры, молодёжной политики и спорта Администрации города Сургута.**

№№ п/п	**Категория инвалидов** (вид нарушения)	**Вариант организации доступности объекта** (формы обслуживания)*
1.	**Все категории инвалидов и МГН**	ДЧ-И(к, о, с, г, у), Б
	в том числе инвалиды:	
2	передвигающиеся на креслах-колясках	ВНД
3	с нарушениями опорно-двигательного аппарата	ВНД
4	с нарушениями зрения	Б
5	с нарушениями слуха	Б
6	с нарушениями умственного развития	Б

4. Управленческое решение (предложения по адаптации основных структурных элементов объекта):

№ п \п	**Основные структурно-функциональные зоны объекта**	**Рекомендации по адаптации объекта** (вид работы)*
1	Территория, прилегающая к зданию (участок)	Монтажные работы
2	Вход (входы) в здание	Монтажные работы
3	Путь (пути) движения внутри здания (в т.ч. пути эвакуации)	Монтажные работы
4	Зона целевого назначения (целевого посещения объекта)	Монтажные работы
5	Санитарно-гигиенические помещения	Монтажные работы
6	Система информации на объекте (на всех зонах)	Монтажные работы
7	Пути движения к объекту (от остановки транспорта)	Монтажные работы
8.	**Все зоны и участки**	Монтажные работы

Размещение информации на Карте доступности субъекта РФ

В.В. Емельянов, директор, МАОУДОД СДЮСШОР «Олимп», ул. Мелик-Карамова, 57а.

УТВЕРЖДАЮ:
Директор МАОУДОД
СДЮСШОР «Олимп»

В.Б.Емельянов
2013г.

АКТ ОБСЛЕДОВАНИЯ
объекта социальной инфраструктуры
К ПАСПОРТУ ДОСТУПНОСТИ ОСИ
№ 3

Ханты-Мансийский автономный округ – Югры, Тюменская область, г.Сургут «____» _____2013 г.

Наименование территориального образования субъекта РФ

1. Общие сведения об объекте

1.1. Наименование (вид) объекта: Плавательный бассейн «Водолей»
1.2. Адрес объекта: 628400, Ханты-Мансийский автономный округ – **Югры, Тюменская область, г.Сургут, ул. 30 лет Победы, 22а.**
1.3. Сведения о размещении объекта:
- отдельно стоящее здание 3 этажей, 1 846,0 кв.м.;
- часть здания ____-____ этажей (или на ___-___ этаже), ___-____ кв.м.;
- наличие прилегающего земельного участка (да, нет): да, 2 014,2 кв.м.
1.4. Год постройки здания 1985 г.; последнего капитального ремонта 2001г.
1.5. Дата предстоящих плановых ремонтных работ: *текущего* **не планируется,** *капитального* **не планируется.**

сведения об организации, расположенной на объекте

1.6. Название организации (учреждения), (полное юридическое наименование – согласно Уставу, краткое наименование): **Муниципальное автономное образовательное учреждение дополнительного образования детей специализированная детско-юношеская школа олимпийского резерва «Олимп» (МАОУДОД СДЮСШОР «Олимп»).**
1.7. Юридический адрес организации (учреждения): 628400, **Ханты-Мансийский автономный округ – Югра, Тюменская область, г.Сургут, ул.Мелик-Карамова, 57а.**

2. Характеристика деятельности организации на объекте

Дополнительная информация: Физкультурно-оздоровительные услуги, **тренировочные занятия.**

3. Состояние доступности объекта

3.1 Путь следования к объекту пассажирским транспортом

остановка – ГКДЦ «Строитель» (маршруты № Аура, 5, 5А, 6, 7, 8, 10, 15, 17А, 30, 31, 34, 96), остановка - магазин Всё для дома (маршруты № 2, 3, 5, 5А, 10, 15, 17, 30, 31, 34, 40, 50, 69, 96, 116 (сезонный));

наличие адаптированного пассажирского транспорта к объекту: **имеется частично (маршруты № 5, 5А, 6, 7, 8, 2, 3, 50).**

наличие адаптированного пассажирского транспорта к объекту: нет.

3.2 Путь к объекту от ближайшей остановки пассажирского транспорта:

3.2.1 расстояние до объекта от остановки транспорта 25 м.

3.2.2 время движения (пешком) 30 сек.

3.2.3 наличие выделенного от проезжей части пешеходного пути (*да, нет*) да.

3.2.4 Перекрестки (*нерегулируемые; регулируемые, со звуковой сигнализацией, таймером; нет*): **регулируемые без звуковой сигнализации и без таймера.**

3.2.5 Информация на пути следования к объекту (*акустическая, тактильная, визуальная; нет*): **визуальная.**

3.2.6 Перепады высоты на пути (*есть, нет*): **нет, но для обеспечения беспрепятственного доступа маломобильных групп населения к учреждению требуется на переходах по ул. 30 лет Победы в районе домов № 7-2, 7, 22а понизить бордюрный камень на сопряжения пешеходной дорожки с проезжей частью.**

Их обустройство для инвалидов на коляске (*да, нет*): да, пандусы.

3.3 Организация доступности объекта для инвалидов – форма обслуживания

№№ п/п	**Категория инвалидов** (вид нарушения)	Вариант организации доступности объекта (формы обслуживания)*
1.	**Все категории инвалидов и МГН**	ДЧ-И(к, о, с, г, у), Б
	в том числе инвалиды:	
2	передвигающиеся на креслах-колясках	ВНД
3	с нарушениями опорно-двигательного аппарата	ВНД
4	с нарушениями зрения	Б
5	с нарушениями слуха	Б
6	с нарушениями умственного развития	Б

3.4 Состояние доступности основных структурно-функциональных зон

№ п/п	Основные структурно-функциональные зоны	Состояние доступности, в том числе для основных категорий инвалидов**	Приложение	
			№ на плане	№ фото
1	Территория, прилегающая к зданию (участок)	ДЧ-И (К, Г, О, У)	1,,2	1.1; 2.1.12; 37.1.2
2	Вход (входы) в здание	ДУ	3-6	3.2.1; 4.2.2; 6.2.5; 5.2.4; 6.2.5.1
3	Путь (пути) движения внутри здания (в т.ч. пути эвакуации)	ДЧ-И (К, Г, О)	9-32	9.3.1; 9.3.1.1; 7.3.2; 7.3.2.1; 8.3.5; 26.3.5; 15.3.5; 22.3.5; 21.3.5; 27.3.5; 27.3.5.1; 31.3.6; 32.3.6; 9.3.1.2; 8.3.2.1; 12.3.5; 13.3.5; 11.3.5; 20.3.5; 28.3.5; 33.5.1; 18.3.5; 5.2.4; 14.3.5
4	Зона целевого назначения здания (целевого посещения объекта)	ВНД		
5	Санитарно-гигиенические помещения	ДУ	33-36	33.5.1; 35.5.2; 38.5.3; 39.5.3; 40.5.3; 18.3.5; 36.5.2; 38.5.3.1; 39.5.3.1
6	Система информации и связи (на всех зонах)	ДЧ-И (К, Г, О, У)		
7	Пути движения к объекту (от остановки транспорта)	ДЧ-И (К, Г, О, У)	37	37.7

3.5. ИТОГОВОЕ ЗАКЛЮЧЕНИЕ о состоянии доступности ОСИ:

4. Управленческое решение (проект): имеется.

4.1. Рекомендации по адаптации основных структурных элементов объекта:

№№ п \п	Основные структурно-функциональные зоны объекта	Рекомендации по адаптации объекта (вид работы)*
1	Территория, прилегающая к зданию (участок)	Монтажные работы
2	Вход (входы) в здание	Монтажные работы
3	Путь (пути) движения внутри здания (в т.ч. пути эвакуации)	Монтажные работы
4	Зона целевого назначения здания	Монтажные работы

	(целевого посещения объекта)	
5	Санитарно-гигиенические помещения	Монтажные работы
6	Система информации на объекте (на всех зонах)	Монтажные работы
7	Пути движения к объекту (от остановки транспорта)	Монтажные работы
8.	**Все зоны и участки**	Монтажные работы

4.2. Период проведения работ **планируется**
в рамках исполнения
программы ДЦП «Доступная среда города Сургута на 2012-2015 годы».

4.3 Ожидаемый результат (по состоянию доступности) после выполнения работ по адаптации
Объект доступен частично избирательно (о, с, г, у)
Оценка результата исполнения программы, плана (по состоянию доступности) -;

4.4. Для принятия решения (требуется, не требуется): **требуется.**
4.4.1. согласование на Комиссии
-;
4.4.2. согласование работ с надзорными органами
-
4.4.3. техническая экспертиза;
4.4.4. согласование с вышестоящей организацией (собственником объекта);
4.4.5. согласование с общественными организациями инвалидов.
Имеется заключение уполномоченной организации о состоянии доступности объекта (*наименование документа и выдавшей его организации, дата*), прилагается **не имеется.**
4.7. Информация может быть размещена (обновлена) на Карте доступности субъекта РФ:
не размещена
(наименование сайта, портала)

5. Особые отметки
ПРИЛОЖЕНИЯ:
Результаты обследования:
1. Территории, прилегающей к объекту на 1 л.
2. Входа (входов) в здание на 1 л.
3. Путей движения в здании на 2 л.
4. Зоны целевого назначения объекта на 1 л.
5. Санитарно-гигиенических помещений на 1 л.
6. Системы информации (и связи) на объекте на 1 л.

4. Зоны целевого назначения объекта на 1 л.
5. Санитарно-гигиенических помещений на 1 л.
6. Системы информации (и связи) на объекте на 1 л.
Результаты фотофиксации на объекте на 27 л.
Поэтажные планы, паспорт БТИ на 6 л.
Другое (в том числе дополнительная информация о путях движения к объекту)

-

Председатель
рабочей группы:

заместитель директора ДКМПиС С.Г. Подколзина _____
(должность, Ф.И.О.) (подпись)

Руководитель
рабочей группы: директор В.В.Емельянов _____
(должность, Ф.И.О.) (подпись)

Члены рабочей группы:

_____ _____
(должность, Ф.И.О.) (подпись)

_____ _____
(должность, Ф.И.О.) (подпись)

_____ _____
(должность, Ф.И.О.) (подпись)

В том числе:

представители общественных
организаций инвалидов:

Председатель Сургутской
региональной общественной
организации ВОИ Л.Е. Соколова _____
(должность, Ф.И.О.) (подпись)

Председатель региональной
общественной организации
инвалидов по зрению
«Тифлопуть» С.И. Филатов _____
(должность, Ф.И.О.) (подпись)

Председатель регионального
общественного движения
инвалидов-колясочников
ХМАОУ-Югры «Преобразование»
по г. Сургуту В.Г. Богатый _____
(должность, Ф.И.О.) (подпись)

Управленческое решение согласовано «____» _____ 2013г. (протокол №_____)

АКТ ОБСЛЕДОВАНИЯ
объекта социальной инфраструктуры
К ПАСПОРТУ ДОСТУПНОСТИ ОСИ № 3

Муниципального автономного учреждения спортивной подготовки спортивной школы олимпийского резерва «Олимп»,
здание: плавательный бассейн «Водолей»

Ханты-Мансийский автономный округ – Югра, г. Сургут
Наименование территориального образования субъекта РФ

«02» 09 2019 г.

1. Общие сведения об объекте

1.1. Наименование (вид) объекта: **плавательный бассейн «Водолей»**
1.2. Адрес объекта: **628400, Ханты-Мансийский автономный округ – Югра, г. Сургут, ул. 30 лет Победы, д. 22а.**
1.3. Сведения о размещении объекта:
- отдельно стоящее здание **3** этажей, **1 846,0** кв.м.;
- часть здания ____-___ этажей (или на ___-___ этаже), ___-____ кв.м.;
- наличие прилегающего земельного участка (да, нет): **да, 2 014,2** кв.м.
1.4. Год постройки здания **1985 г.;** последнего капитального ремонта **2001г.**
1.5. Дата предстоящих плановых ремонтных работ: *текущего* **не планируется,** *капитального* **не планируется**.

сведения об организации, расположенной на объекте

1.6. Название организации (учреждения), (полное юридическое наименование – согласно Уставу, краткое наименование):
Муниципальное автономное учреждение спортивной подготовки спортивная школа олимпийского резерва «Олимп» (МАУ СП СШОР «Олимп»).
1.7. Юридический адрес организации (учреждения): **628400, Ханты-Мансийский автономный округ – Югра, г.Сургут, ул.Мелик-Карамова, д. 12.**

2. Характеристика деятельности организации на объекте

Дополнительная информация: **физкультурно-оздоровительные услуги, тренировочные занятия.**

3. Состояние доступности объекта:

3.1 Путь следования к объекту пассажирским транспортом
остановка – ГКДЦ «Строитель» (маршруты: автобусы № 2, 3, 5, 5а, 6, 7, 8, 10, 23, 114 (сезонный), 116 (сезонный), 117(сезонный), маршрутное такси № 30, 31, 34, 40, 69, 96);
наличие адаптированного пассажирского транспорта к объекту: *имеется частично (маршруты № 5, 5А, 6, 7, 8, 2, 3).*
3.2 Путь к объекту от ближайшей остановки пассажирского транспорта:
3.2.1 расстояние до объекта от остановки транспорта **25 м.**
3.2.2 время движения (пешком) **1 мин**.
3.2.3 наличие выделенного от проезжей части пешеходного пути (*да, нет*) **да.**

3.2.4 Перекрестки (*нерегулируемые; регулируемые, со звуковой сигнализацией, таймером; нет*): **регулируемые, с таймером.**
3.2.5 Информация на пути следования к объекту (*акустическая, тактильная, визуальная; нет*): **нет.**
3.2.6 Перепады высоты на пути (*есть, нет*): **нет**.
Их обустройство для инвалидов на коляске (*да, нет*): -.

3.3 Организация доступности объекта для инвалидов – форма обслуживания

№№ п/п	**Категория инвалидов** (вид нарушения)	**Вариант организации доступности объекта** (формы обслуживания)*
1.	**Все категории инвалидов и МГН**	ДУ (при помощи сотрудников)
	в том числе инвалиды:	
2	передвигающиеся на креслах-колясках	ВНД
3	с нарушениями опорно-двигательного аппарата	ВНД
4	с нарушениями зрения	ДУ (при помощи сотрудников)
5	с нарушениями слуха	ДУ (при помощи сотрудников)
6	с нарушениями умственного развития	ДУ (при помощи сотрудников)

* - *указывается один из вариантов: «А», «Б», «ДУ», «ВНД»*

3.4 Состояние доступности основных структурно-функциональных зон

№ п/п	Основные структурно-функциональные зоны	Состояние доступности, в том числе для основных категорий инвалидов**	Приложения	
			№ на плане	№ фото
1	Территория, прилегающая к зданию (участок)	ДЧ-И (Г,О,У)	1, 2, 37; 43; 44	1.1; 2.1.12; 37.1.2; 49; 50
2	Вход (входы) в здание	ДЧ-И (Г,О,У)	3-6	3.2.1; 4.2.2; 5.2.4; 6.2.5; 6.2.5.1
3	Путь (пути) движения внутри здания (в т.ч. пути эвакуации)	ДУ (при помощи сотрудников)	7 - 32	9.3.1; 9.3.1.1; 7.3.2; 7.3.2.1; 8.3.2; 26.3.5; 15.3.5; 22.3.5; 21.3.5; 27.3.5; 27.3.5.1; 31.3.6; 32.3.6; 9.3.1.2; 8.3.2.1; 12.3.5; 13.3.5; 11.3.5; 20.3.5; 28.3.5; 33.5.1; 18.3.5; 5.2.4; 14.3.5
4	Зона целевого назначения здания (целевого посещения объекта)	ВНД	41; 50;51	51 - 55
5	Санитарно-гигиенические помещения	ВНД	33 - 36; 38- 40	33.5.1; 35.5.2; 38.5.3; 39.5.3; 40.5.3; 18.3.5; 36.5.2; 38.5.3.1; 39.5.3.1
6	Система информации и связи (на всех зонах)	ДЧ-И (О,У,К)	43 -52	43; 44; 45; 46; 47; 48; 49; 55; 57
7	Пути движения к объекту (от остановки транспорта)	ДУ (при помощи сотрудников)	37	37.7

*** Указывается: ДП-В - доступно полностью всем; ДП-И (К, О, С, Г, У) – доступно полностью избирательно (указать категории инвалидов); ДЧ-В - доступно частично всем; ДЧ-И (К, О, С, Г, У) – доступно частично избирательно (указать категории инвалидов); ДУ - доступно условно, ВНД - недоступно*

3.5. ИТОГОВОЕ ЗАКЛЮЧЕНИЕ о состоянии доступности ОСИ:

Доступность обеспечена не всем категориям граждан и МГН. Мероприятия, реализованные за счет плана мероприятий, позволили частично устранить существующие архитектурно-планировочные барьеры. Полностью привести в объект в соответствие с действующими нормами по доступности для инвалидов не представляется возможным в следствии ограниченности бюджетного финансирования на данные мероприятия и конструктивных особенностей здания. Уровень доступности объекта ДУ (при помощи сотрудников).

4. Управленческое решение (проект): **имеется.**

4.1. Рекомендации по адаптации основных структурных элементов объекта:

№№ п \п	**Основные структурно-функциональные зоны объекта**	**Рекомендации по адаптации объекта (вид работы)***
1	Территория, прилегающая к зданию (участок)	Ремонт текущий и капитальный
2	Вход (входы) в здание	Ремонт текущий и капитальный
3	Путь (пути) движения внутри здания (в т.ч. пути эвакуации)	Ремонт капитальный
4	Зона целевого назначения здания (целевого посещения объекта)	Ремонт капитальный
5	Санитарно-гигиенические помещения	технические решения возможны частично, монтажные работы
6	Система информации на объекте (на всех зонах)	Ремонт капитальный
7	Пути движения к объекту (от остановки транспорта)	Ремонт капитальный
8.	**Все зоны и участки**	Ремонт капитальный

**- указывается один из вариантов (видов работ): не нуждается; ремонт (текущий, капитальный); индивидуальное решение с ТСР; технические решения невозможны – организация альтернативной формы обслуживания*

4.2. Период проведения работ **планируется** в рамках исполнения:
Государственной программы «Доступная среда» на период до 2020 г., муниципальной программы «Доступная среда города Сургута на 2014 – 2030 годы».

4.3 Ожидаемый результат (по состоянию доступности) после выполнения работ по адаптации **повышения уровня доступности объекта для маломобильных групп населения.**
Оценка результата исполнения программы, плана (по состоянию доступности) _-__;

4.4. Для принятия решения (требуется, не требуется):
4.4.1. согласование на Комиссии **не требуется**;
4.4.2. согласование работ с надзорными органами **не требуется**;
4.4.3. техническая экспертиза; разработка проектно-сметной документации **не требуется**;
4.4.4. согласование с вышестоящей организацией (собственником объекта) **для актуализации паспорта доступности не требуется;**
4.4.5. согласование с общественными организациями инвалидов **для актуализации паспорта доступности не требуется**;
4.4.6. другое_____-_____;
Имеется заключение уполномоченной организации о состоянии доступности объекта прилагается **не имеется.**
(*наименование документа и выдавшей его организации, дата*),

4.7. Информация может быть размещена (обновлена) на Карте доступности субъекта РФ: Территориально-информационная система Югры, http://pubweb.admhmao.ru/.

(наименование сайта, портала)

5. Особые отметки

ПРИЛОЖЕНИЯ:

Результаты обследования:

Территории, прилегающей к зданию (участка) на	2 л.
Входа (входов) в здание на	3 л.
Пути (путей) движения внутри здании (в т. ч. путей эвакуации) на	3 л.
Зоны целевого назначения здания (целевого посещения объекта) на	3 л.
Санитарно-гигиенических помещений на	2 л.
Системы информации на объекте на	2 л.
Пути движения к объекту (от остановки транспорта) на	
Результаты фотофиксации на объекте на	25 л.
Поэтажные планы, паспорт БТИ на	10 л.

Другое (в том числе дополнительная информация о путях движения к объекту) -

Председатель
рабочей группы:

И.о. директора Д.В. Гришин
(должность, Ф.И.О.) (подпись)

Руководитель
рабочей группы:

Заместитель директора Б.Н. Калошин
(должность, Ф.И.О.) (подпись)

Члены рабочей группы:

Начальник отдела КБ и ОТ Т.В. Дронова
(должность, Ф.И.О.) (подпись)

Главный инженер М.А. Семёнов
(должность, Ф.И.О.) (подпись)

Специалист по ОТ О.Ю. Попкова
(должность, Ф.И.О.) (подпись)

Составлен: «06» 09 2019 г.

Приложение 1
к Акту обследования ОСИ к паспорту доступности ОСИ
№ 3 от «12» сентября 2013 г.

I Результаты обследования:

1. Территории, прилегающей к зданию (участка)

Трёхэтажное нежилое здание Муниципального автономного учреждения спортивной подготовки спортивная школа олимпийского резерва «Олимп», Ханты-Мансийского автономного округа – Югры, г. Сургута, ул.30 лет Победы, д. 22а. 628400,

наименование объекта, адрес

№ п/п	Наименование функционально-планировочного элемента	Наличие элемента			Выявленные нарушения и замечания		Работы по адаптации объектов	
		есть/ нет	№ на плане	№ фото	Содержание	Значимо для инвалида (категория)	Содержание	Виды работ
1.1	Вход (входы) на территорию	есть	1	1.1	-	-	-	-
1.2	Путь (пути) движения на территории	есть	2, 37	2.1.2; 37.1.2	Частичное разрушение дорожного покрытия	К, С	Ремонтные работы дорожного покрытия	Ремонт капитальный
1.3	Лестница (наружная)	нет	-	-	-	-	-	-
1.4	Пандус (наружный)	есть	43	49	Отсутствует безопасное завершение поручней	С	установить накладки на поручни для безопасного завершения	Ремонт текущий
1.5	Автостоянка и парковка	есть	44	50	нет	нет	-	-
	ОБЩИЕ требования к зоне	есть	43	49	Отсутствует безопасное завершение поручней, частичное разрушение дорожного покрытия	К, С	установить накладки на поручни для безопасного завершения, ремонтные работы дорожного покрытия	Ремонт текущий и капитальный

II Заключение по зоне:

Наименование структурно-функциональной зоны	**Состояние доступности*** (к пункту 3.4 Акта обследования ОСИ)	Приложение		**Рекомендации по адаптации** (вид работы)** к пункту 4.1 Акта обследования ОСИ
		№ на плане	№ фото	
Территория прилегающая к зданию (участок)	ДЧ-И (Г,О,У)	1, 2, 37; 43; 44	1.1; 2.1.12; 37.1.2; 49; 50	Ремонт текущий и капитальный

** указывается: ДП-В - доступно полностью всем; ДП-И (К, О, С, Г, У) – доступно полностью избирательно (указать категории инвалидов); ДЧ-В - доступно частично всем; ДЧ-И (К, О, С, Г, У) – доступно частично избирательно (указать категории инвалидов); ДУ - доступно условно, ВНД - недоступно*
***указывается один из вариантов: не нуждается; ремонт (текущий, капитальный); индивидуальное решение с ТСР; технические решения невозможны – организация альтернативной формы обслуживания*

Комментарий к заключению: ремонтные работы будут проводится при наличии финансирования.

Приложение 2
к Акту обследования ОСИ к паспорту доступности ОСИ
№ 3 от «12» сентября 2013 г.

I Результаты обследования:
2. Входа (входов) в здание

Трёхэтажное нежилое здание Муниципального автономного учреждения спортивной подготовки спортивная школа олимпийского резерва «Олимп» Ханты-Мансийского автономного округа – Югры, г. Сургута, ул.30 лет Победы, д. 22а. 628400,

наименование объекта, адрес

№ п/п	**Наименование функционально-планировочного элемента**	Наличие элемента			**Выявленные нарушения и замечания**		**Работы по адаптации объектов**	
		есть/ нет	№ на плане	№ фото	Содержание	Значимо для инвалида (категория)	Содержание	Виды работ
2.1	Лестница (наружная)	есть	3	3.2.1	Неправильное выделение контрастной линией первых и последних ступеней, деформация лестничного марша (частичное разрушение), отсутствует безопасное завершение поручней.	С, О	На первой и последней ступенях лестниц (лестничных маршей) нанести контрастные противоскользящие полосы на расстоянии 0,3 м от внешнего края проступи верхней и нижней ступеней открытых лестничных маршей (если проступь степени на верхней площадке выделена конструктивно, предупреждающий указатель должен непосредственно примыкать к проступи,	Ремонт текущий

							независимо от ее ширины), произвести ремонтные работы лестничных маршей, установить накладки на поручни для безопасного завершения.	
2.2	Пандус (наружный)	есть	4	4.2.2	Отсутствует безопасное завершение поручней	С	установить накладки на поручни для безопасного завершения	Ремонт текущий
2.3	Входная площадка (перед дверью)	нет			-	-	-	-
2.4	Дверь (входная)	есть	5	5.2.4	Полотно одной двери не соответствует размеру	К	Произвести ремонтные работы по замене дверных полотен (размером 0,9 м.)	Ремонт капитальный
2.5	Тамбур	есть	6	6.2.5; 6.2.5.1	Полотно одной двери не соответствует размеру	К	Произвести ремонтные работы по замене дверных полотен (размером 0,9 м.)	Ремонт капитальный
	ОБЩИЕ требования к зоне	есть	3, 4, 5, 6	3.2.1; 4.2.2; 5.2.4; 6.2.5; 6.2.5.1.	Неправильное выделение контрастной линией первых и последних ступеней, деформация лестничного марша (частичное разрушение), отсутствует безопасное завершение поручней, полотно одной двери не соответствует размеру.	С, К	На первой и последней ступенях лестниц (лестничных маршей) нанести контрастные противоскользящие полосы на расстоянии 0,3 м от внешнего края проступи верхней и нижней ступеней открытых лестничных маршей (если проступь степени на верхней площадке выделена конструктивно, предупреждающий указатель должен непосредственно	Ремонт капитальный и текущий

							примыкать к проступи, независимо от ее ширины), произвести ремонтные работы лестничных маршей, установить накладки на поручни для безопасного завершения, произвести ремонтные работы по замене дверных полотен (размером 0,9 м.)	

II Заключение по зоне:

Наименование структурно-функциональной зоны	**Состояние доступности*** (к пункту 3.4 Акта обследования ОСИ)	Приложение		**Рекомендации по адаптации** (вид работы)** к пункту 4.1 Акта обследования ОСИ
		№ на плане	№ фото	
Входа (входов) в здание	ДЧ-И (Г,О,У)	3; 4; 5;6	3.2.1; 4.2.2; 5.2.4; 6.2.5; 6.2.5.1	Ремонт текущий и капитальный

** указывается: ДП-В - доступно полностью всем; ДП-И (К, О, С, Г, У) – доступно полностью избирательно (указать категории инвалидов); ДЧ-В - доступно частично всем; ДЧ-И (К, О, С, Г, У) – доступно частично избирательно (указать категории инвалидов); ДУ - доступно условно, ВНД - недоступно*

***указывается один из вариантов: не нуждается; ремонт (текущий, капитальный); индивидуальное решение с ТСР; технические решения невозможны – организация альтернативной формы обслуживания*

Комментарий к заключению:

Приложение 3
к Акту обследования ОСИ к паспорту доступности ОСИ
№ 3 от «12» сентября 2013 г.

I Результаты обследования:

3. Пути (путей) движения внутри здания (в т.ч. путей эвакуации)

Трёхэтажное нежилое здание Муниципального автономного учреждения спортивной подготовки спортивная школа олимпийского резерва «Олимп» Ханты-Мансийского автономного округа- Югры, г. Сургута, ул.30 лет Победы, д. 22а. 628400,

наименование объекта, адрес

№ п/п	Наименование функционально-планировочного элемента	Наличие элемента			Выявленные нарушения и замечания		Работы по адаптации объектов	
		есть/ нет	№ на плане	№ фото	Содержание	Значимо для инвалида (категория)	Содержание	Виды работ
3.1	Коридор (вестибюль, зона ожидания, галерея, балкон)	есть	9	9.3.1; 9.3.1.1; 9.3.1.2	Полотно одной двери не соответствует размеру.	К	Произвести ремонтные работы по замене дверных полотен (размером 0,9 м.)	Ремонт капитальный
3.2	Лестница (внутри здания)	есть	7, 8	7.3.2; 7.3.2.1; 8.3.2; 8.3.2.1	Неправильное выделение контрастной линией первых и последних ступеней, отсутствует безопасное завершение поручней, лестничный марш узкий	С К	На первой и последней ступенях лестниц (лестничных маршей) нанести контрастные противоскользящие полосы на расстоянии 0,3 м от внешнего края проступи верхней и нижней ступеней открытых лестничных маршей (если проступь степени на верхней площадке выделена конструктивно, предупреждающий указатель должен непосредственно примыкать к проступи, независимо от ее ширины), провести ремонтные работы по расширению лестничного марша	Ремонт капитальный
3.3	Пандус (внутри здания)	нет	-	-	Отсутствует пандус на лестничных клетках	К, О	-	Ремонт капитальный
3.4	Лифт пассажирский (или подъемник)	нет	-	-	Отсутствует лифт (или подъёмник)	К, О	-	Технические решения невозможны

3.5	Дверь	есть	10-30	26.3.5; 15.3.5; 22.3.5; 21.3.5; 27.3.5; 27.3.5.1; 12.3.5; 13.3.5; 11.3.5; 20.3.5; 28.3.5; 33.5.1; 18.3.5; 5.2.4; 14.3.5	Полотно одной двери не соответствует размеру.	К, О	Произвести ремонтные работы по замене дверных полотен (размером 0,9 м.)	Ремонт капитальный
3.6	Пути эвакуации (в т.ч. зоны безопасности)	есть	31, 32	31.3.6; 32.3.6; 32.3.6.1; 31.3.6.1; 31.3.6.2; 31.3.6.3	Полотно одной двери не соответствует размеру, высокие пороги	К, О	Произвести ремонтные работы по замене дверных полотен (размером 0,9 м.) и порогов	Ремонт капитальный
	ОБЩИЕ требования к зоне	есть	9, 7, 8, 10-30, 31, 32.	9.3.1; 9.3.1.1; 9.3.1.2 7.3.2; 7.3.2.1; 8.3.2; 8.3.2.1 26.3.5; 15.3.5; 22.3.5; 21.3.5; 27.3.5; 27.3.5.1; 12.3.5; 13.3.5; 11.3.5; 20.3.5; 28.3.5; 33.5.1; 18.3.5; 5.2.4; 14.3.5	Полотно одной двери не соответствует размеру, неправильное выделение контрастной линией первых и последних ступеней, отсутствует безопасное завершение поручней, отсутствует пандус на лестничных клетках, высокие пороги, отсутствует лифт (или подъёмник)	Все	Произвести ремонтные работы по замене дверных полотен (размером 0,9 м.), на первой и последней ступенях лестниц (лестничных маршей) нанести контрастные противоскользящие полосы на расстоянии 0,3 м от внешнего края проступи верхней и нижней ступеней открытых лестничных маршей (если проступь степени на верхней площадке выделена конструктивно, предупреждающий указатель должен непосредственно примыкать к проступи, независимо от ее ширины).	Ремонт капитальный

				31.3.6; 32.3.6; 32.3.6.1; 31.3.6.1; 31.3.6.2; 31.3.6.3				

II Заключение по зоне:

Наименование структурно-функциональной зоны	**Состояние доступности*** (к пункту 3.4 Акта обследования ОСИ)	Приложение		**Рекомендации по адаптации** (вид работы)** к пункту 4.1 Акта обследования ОСИ
		№ на плане	№ фото	
Путь (пути) движения внутри здания (в т.ч. путем эвакуации)	ДУ (при помощи сотрудников)	7 - 32	9.3.1; 9.3.1.1; 7.3.2; 7.3.2.1; 8.3.2; 26.3.5; 15.3.5; 22.3.5; 21.3.5; 27.3.5; 27.3.5.1; 31.3.6; 32.3.6; 9.3.1.2; 8.3.2.1; 12.3.5; 13.3.5; 11.3.5; 20.3.5; 28.3.5; 33.5.1; 18.3.5; 5.2.4; 14.3.5	Ремонт капитальный

** указывается: ДП-В - доступно полностью всем; ДП-И (К, О, С, Г, У) – доступно полностью избирательно (указать категории инвалидов); ДЧ-В - доступно частично всем; ДЧ-И (К, О, С, Г, У) – доступно частично избирательно (указать категории инвалидов); ДУ - доступно условно, ВНД - недоступно*

***указывается один из вариантов: не нуждается; ремонт (текущий, капитальный); индивидуальное решение с ТСР; технические решения невозможны – организация альтернативной формы обслуживания*

Комментарий к заключению: *капитальный ремонт будет производиться в при наличии финансовых возможностей Учреждения.*

Приложение 4
к Акту обследования ОСИ к паспорту доступности ОСИ
№ 3 от «12» сентября 2013 г.

I Результаты обследования:
4. Зоны целевого назначения здания (целевого посещения объекта)
Вариант I – зона обслуживания инвалидов

Трёхэтажное нежилое здание Муниципального автономного учреждения спортивной подготовки спортивная школа олимпийского резерва «Олимп» Ханты-Мансийского автономного округа – Югры, г. Сургута, ул.30 лет Победы, д. 22а. 628400,
наименование объекта, адрес

№ п/п	Наименование функционально-планировочного элемента	Наличие элемента			Выявленные нарушения и замечания		Работы по адаптации объектов	
		есть / нет	№ на плане	№ фото	Содержание	Значимо для инвалида (категория)	Содержание	Виды работ
4.1	Кабинетная форма обслуживания	есть	50	51; 52	Дверной проем не соответствует нормативам (меньше 0,9 м.) кабинет находится на втором этаже, доступ к нему ограничен отсутствием пандусов на лестнице, лестничный марш узкий.	К, О	Произвести ремонтные работы по установке пандусов или подъемной платформы к медицинскому кабинету, произвести ремонтные работы дверного проема медицинского кабинета, ремонтные работы по расширению лестничного марша	Ремонт капитальный
4.2	Зальная форма обслуживания	есть	51	53; 54	Стерта тактильная табличка с названием спортивного зала, отсутствуют направляющие к спортивному залу, дверной проем не соответствует нормативам (меньше 0,9 м.)	К, С, О	Заменить тактильную табличку с названием спортивного зала, установить направляющие или поручни, указывающие пути следования к спортивному залу, произвести ремонтные работы дверного проема	Ремонт текущий и капитальный

4.3	Прилавочная форма обслуживания	есть	41	55	кассовое окно обслуживания не соответствует антропометрическим параметрам инвалидов на колясках (установлено высоко)	К	установить дополнительное кассовое окно для инвалидов на коляске.	Ремонт капитальный
4.4	Форма обслуживания с перемещением по маршруту	нет	-	-	Отсутствует форма обслуживания с перемещением по маршруту.	все	-	Технические решения невозможны
4.5	Кабина индивидуального обслуживания	нет	-	-	Отсутствует кабина индивидуального обслуживания	все	-	Технические решения невозможны
	ОБЩИЕ требования к зоне	есть	41; 50; 51	51; 52; 53; 54; 55	Дверной проем не соответствует нормативам (меньше 0,9 м.) кабинет находится на втором этаже, доступ к нему ограничен отсутствием пандусов на лестнице. Стерта тактильная табличка с названием спортивного зала, отсутствуют направляющие к спортивному залу,кассовое окно обслуживания не соответствует антропометрическим параметрам инвалидов на колясках (установлено высоко)	Все	Произвести ремонтные работы по установке пандусов или подъемной платформы к медицинскому кабинету, произвести ремонтные работы дверного проема медицинского кабинета. Заменить тактильную табличку с названием спортивного зала, установить направляющие или поручни, указывающие пути следования к спортивному залу, установить дополнительное кассовое окно для инвалидов на коляске.	Капитальный ремонт

II Заключение по зоне:

Наименование структурно-функциональной зоны	**Состояние доступности*** (к пункту 3.4 Акта обследования ОСИ)	Приложение		**Рекомендации по адаптации** (вид работы)** к пункту 4.1 Акта обследования ОСИ
		№ на плане	№ фото	
Зоны целевого назначения здания	ВНД	41; 50;51	51; 52; 53; 54; 55	Ремонт капитальный

** указывается: ДП-В - доступно полностью всем; ДП-И (К, О, С, Г, У) – доступно полностью избирательно (указать категории инвалидов); ДЧ-В - доступно частично всем; ДЧ-И (К, О, С, Г, У) – доступно частично избирательно (указать категории инвалидов); ДУ - доступно условно, ВНД - недоступно*

***указывается один из вариантов: не нуждается; ремонт (текущий, капитальный); индивидуальное решение с ТСР; технические решения невозможны – организация альтернативной формы обслуживания*

Комментарий к заключению: *ремонтные работы будут производиться при наличии финансирования.*

Приложение 6
к Акту обследования ОСИ к паспорту доступности ОСИ
№ 3 от «12» сентября 2013 г.

I Результаты обследования:
6. Система информации на объекте

Трёхэтажное нежилое здание Муниципального автономного учреждения спортивной подготовки спортивная школа олимпийского резерва «Олимп» Ханты-Мансийского автономного округа – Югры, г. Сургута, ул.30 лет Победы, д. 22а.628400,
наименование объекта, адрес

№ п/п	**Наименование функционально-планировочного элемента**	Наличие элемента			**Выявленные нарушения и замечания**		**Работы по адаптации объектов**	
		есть/ нет	№ на плане	№ фото	Содержание	Значимо для инвалида (категория)	Содержание	Виды работ
6.1	Визуальные средства	есть	43- 46	43 - 46	Отсутствует световой маяк на фасаде здания	С, Г	Установить световой маяк на фасаде здания	Ремонт капитальный
6.2	Акустические средства	есть	49; 52	42; 56; 57	Отсутствует постоянное включение звукового маяка	С	Обеспечить постоянную работу звукового маяка	-
6.3	Тактильные средства	есть	44; 47; 48	44; 47; 48	-	-	-	-
	ОБЩИЕ требования к зоне	есть	43; 44; 45; 46; 49; 52	43; 44; 45; 46; 42; 56; 57	Отсутствует световой маяк на фасаде здания, отсутствует постоянное включение звукового маяка	С, Г	Установить световой маяк на фасаде здания, обеспечить постоянную работу звукового маяка	Ремонт капитальный

II Заключение по зоне:

Наименование структурно-функциональной зоны	**Состояние доступности*** (к пункту 3.4 Акта обследования ОСИ)	Приложение		**Рекомендации по адаптации** (вид работы)** к пункту 4.1 Акта обследования ОСИ
		№ на плане	№ фото	
Система информации на объекте	ДЧ-И (О,У,К)	43; 44; 45; 46; 47; 48; 49; 52	43; 44; 45; 46; 47; 48; 57; 56; 57	Ремонт капитальный

** указывается: ДП-В - доступно полностью всем; ДП-И (К, О, С, Г, У) – доступно полностью избирательно (указать категории инвалидов); ДЧ-В - доступно частично всем; ДЧ-И (К, О, С, Г, У) – доступно частично избирательно (указать категории инвалидов); ДУ - доступно условно, ВНД - недоступно*

***указывается один из вариантов: не нуждается; ремонт (текущий, капитальный); индивидуальное решение с ТСР; технические решения невозможны – организация альтернативной формы обслуживания*

Комментарий к заключению: *ремонтные работы будут производиться при наличии финансирования.*

Приложение 5
к Акту обследования ОСИ к паспорту доступности ОСИ
№ 3 от «12» сентября 2013 г.

I Результаты обследования:
5. Санитарно-гигиенических помещений

Трёхэтажное нежилое здание Муниципального автономного учреждения спортивной подготовки спортивная школа олимпийского резерва «Олимп» Ханты-Мансийского автономного округа – Югры, г. Сургута, ул.30 лет Победы, д. 22а. 628400
наименование объекта, адрес

№ п/п	Наименование функционально-планировочного элемента	Наличие элемента			Выявленные нарушения и замечания		Работы по адаптации объектов	
		есть/ нет	№ на плане	№ фото	Содержание	Значимо для инвалида (категория)	Содержание	Виды работ
5.1	Туалетная комната	есть	33, 34	33.5.1; 18.3.5	туалетные комнаты не оснащены специальным оборудованием (поручни, дверной проем не соответствует установленным размерам)	все	Оборудовать туалетные комнаты специальным оборудованием	Ремонт капитальный
5.2	Душевая/ванная комната	есть	35, 36	35.5.2; 36.5.2	Отсутствует безопасное завершение поручней, отсутствует откидной стул для МГН	все	установить накладки на поручни для безопасного завершения, установить откидной стул	Ремонт текущий
5.3	Бытовая комната (гардеробная, раздевалки)	есть	38, 39, 40	38.5.3; 39.5.3; 40.5.3; 38.5.3.1; 39.5.3; 39.5.3.1	Отсутствуют тактильные таблички с номерами шкафчиков для хранения вещей, двери не соответствуют	С, К	Заменить таблички с номерами шкафчиков для вещей на тактильные, произвести ремонтные работы дверей (0,9 м.)	Ремонт текущий и капитальный

					установленным параметрам (меньше 0,9 м.)			
	ОБЩИЕ требования к зоне	есть	33, 34 35, 36	33.5.1; 18.3.5 35.5.2; 36.5.2	туалетные комнаты не оснащены специальным оборудованием (поручни, дверной проем не соответствует установленным размерам), отсутствует безопасное завершение поручней, отсутствует откидной стул для МГН	все	Оборудовать туалетные комнаты специальным оборудованием, установить накладки на поручни для безопасного завершения, установить откидной стул	Ремонт капитальный

II Заключение по зоне:

Наименование структурно-функциональной зоны	**Состояние доступности*** (к пункту 3.4 Акта обследования ОСИ)	Приложение		**Рекомендации по адаптации** (вид работы)** к пункту 4.1 Акта обследования ОСИ
		№ на плане	№ фото	
Санитарно-гигиенических помещения	ВНД	33 - 40	33.5.1; 35.5.2; 38.5.3; 39.5.3; 40.5.3; 18.3.5; 36.5.2; 38.5.3.1; 39.5.3.1	Ремонт капитальный

** указывается: ДП-В - доступно полностью всем; ДП-И (К, О, С, Г, У) – доступно полностью избирательно (указать категории инвалидов); ДЧ-В - доступно частично всем; ДЧ-И (К, О, С, Г, У) – доступно частично избирательно (указать категории инвалидов); ДУ - доступно условно, ВНД - недоступно*

***указывается один из вариантов: не нуждается; ремонт (текущий, капитальный); индивидуальное решение с ТСР; технические решения невозможны – организация альтернативной формы обслуживания*

Комментарий к заключению: *ремонтные работы будут производиться при наличии финансирования.*

Территория, прилегающая к зданию (участка)

Схема №1

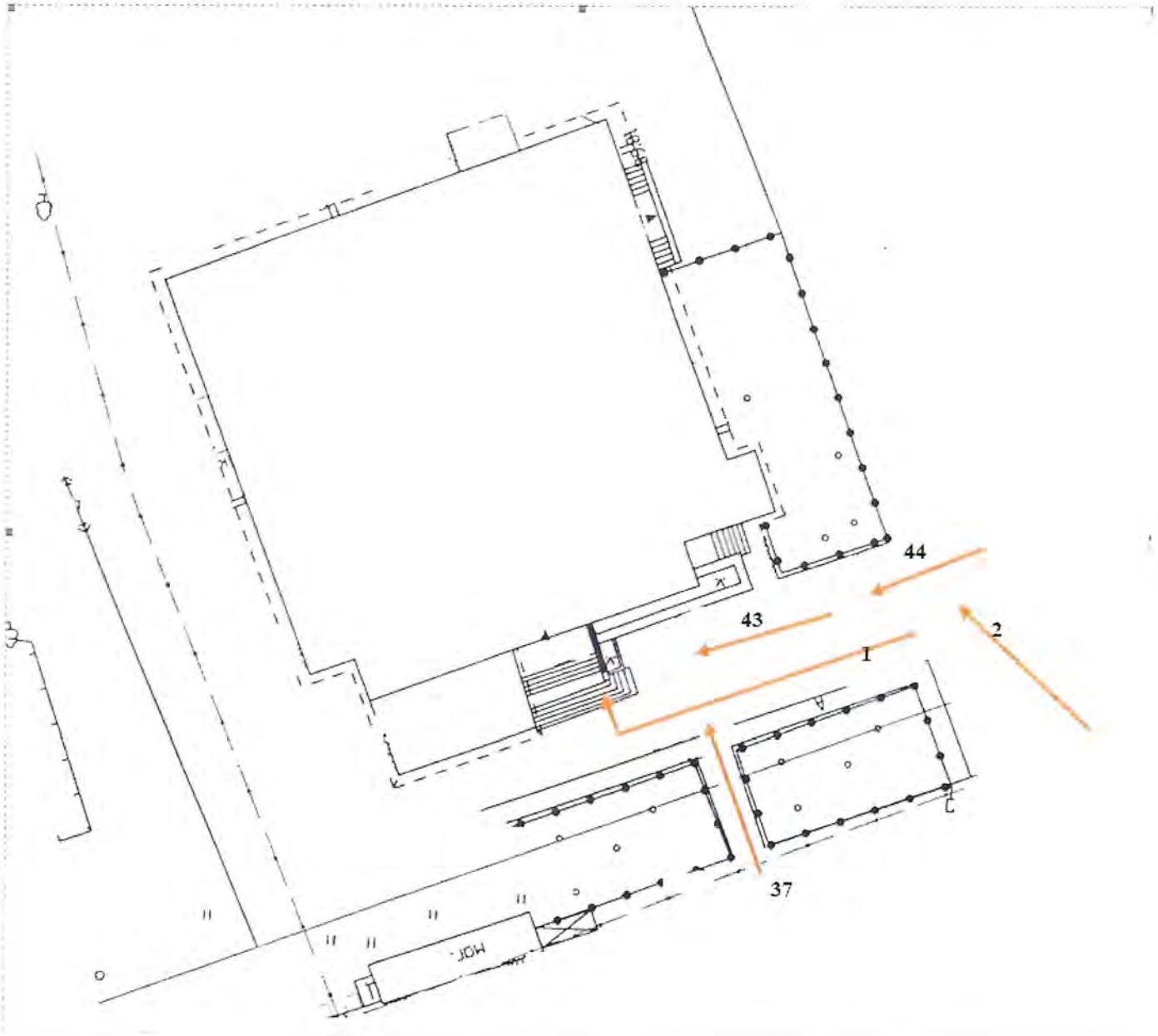

Вход (входа) в здание
Схема №2

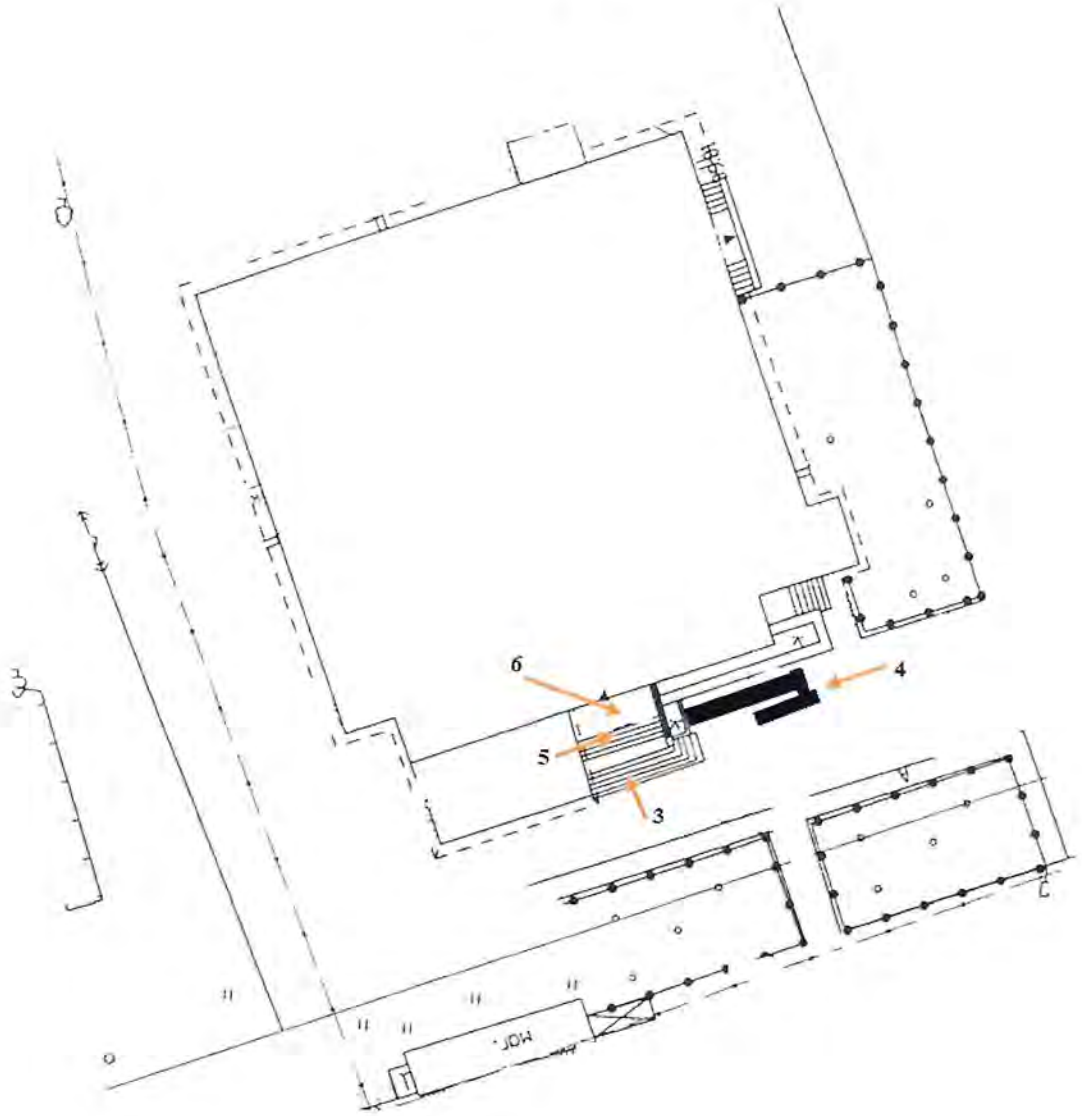

Пути движения внутри здания (в т.ч. эвакуационные)
Схема №3

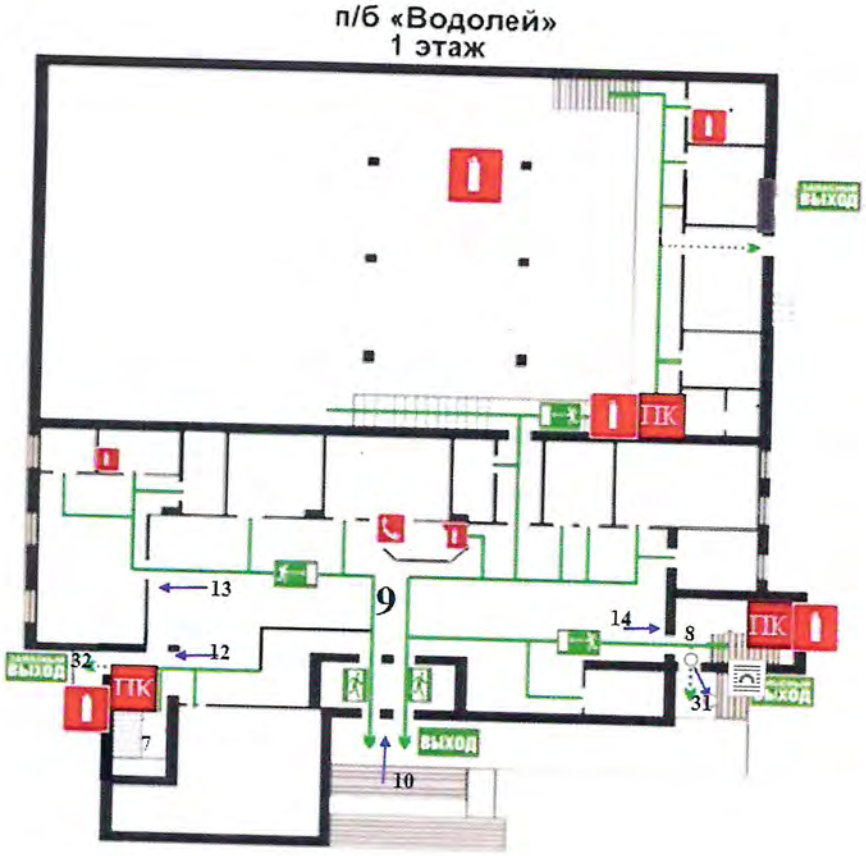

Схема №4

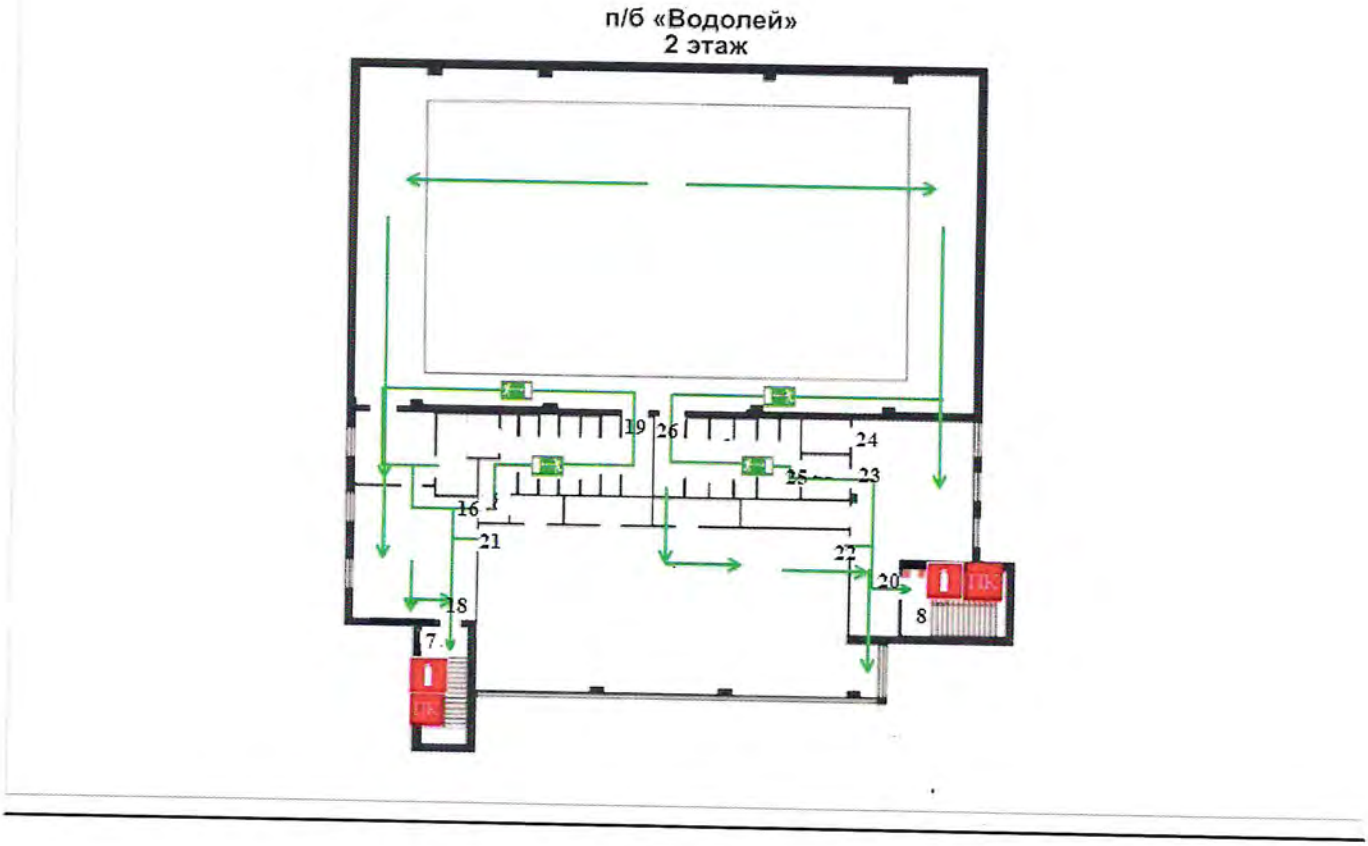

Схема №5

Схема №5

п/б «Водолей»
3 этаж

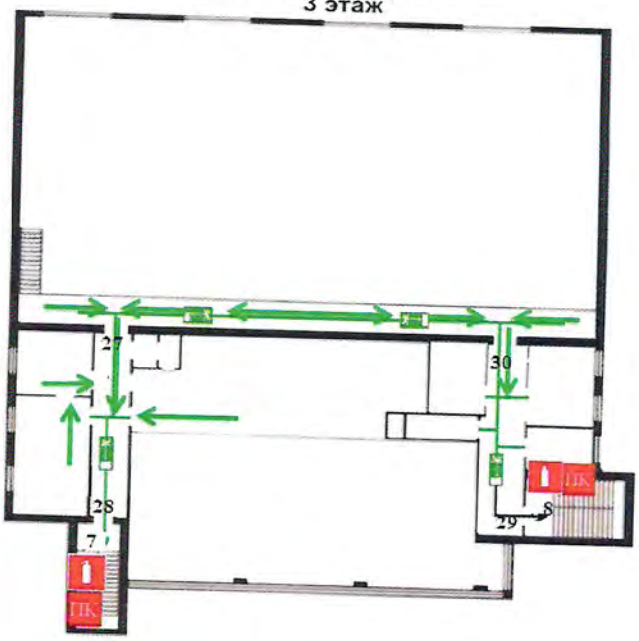

Зона целевого назначения здания (целевого посещения объекта)
Схема №6
1 этаж

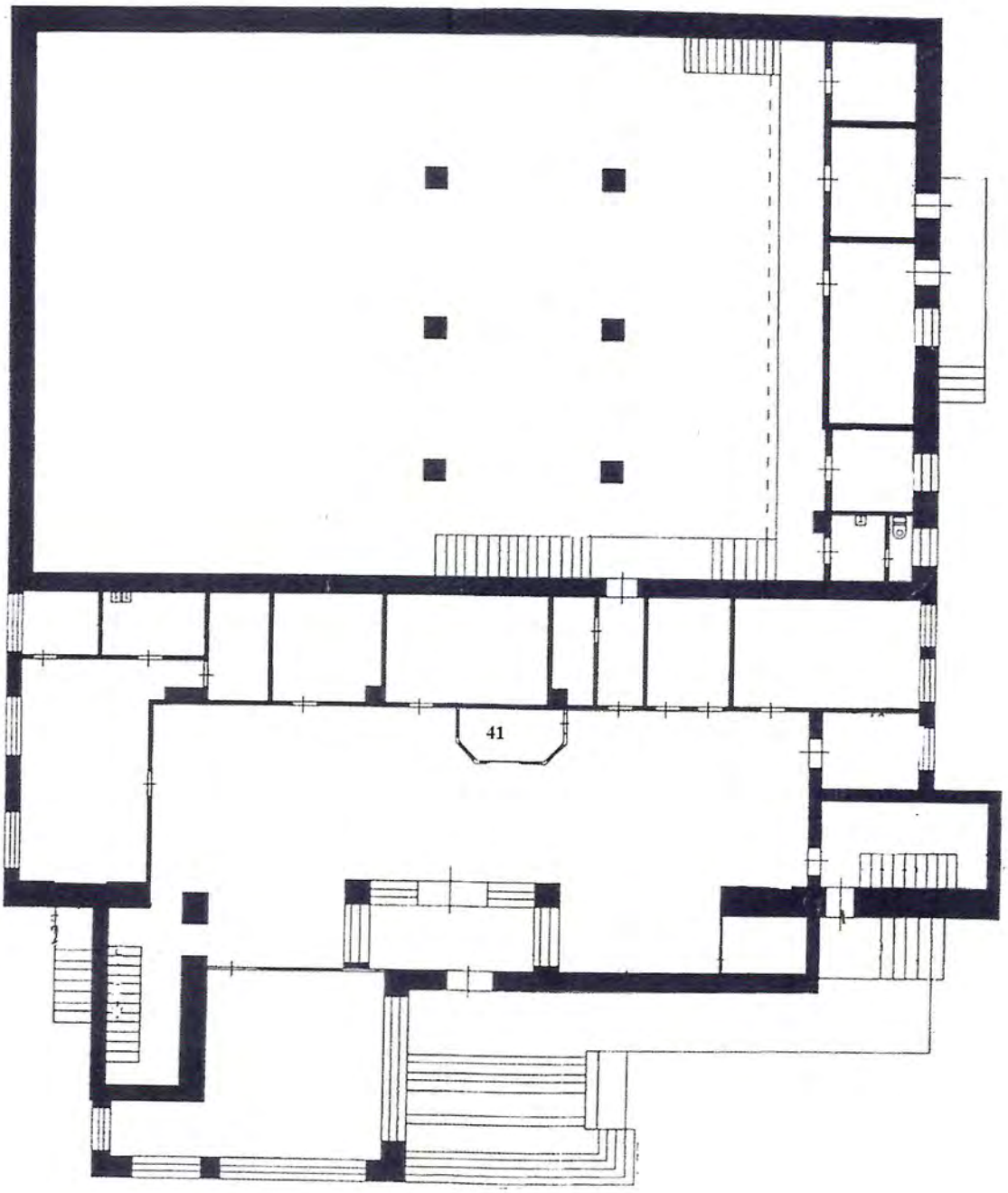

Схема №7
2 этаж

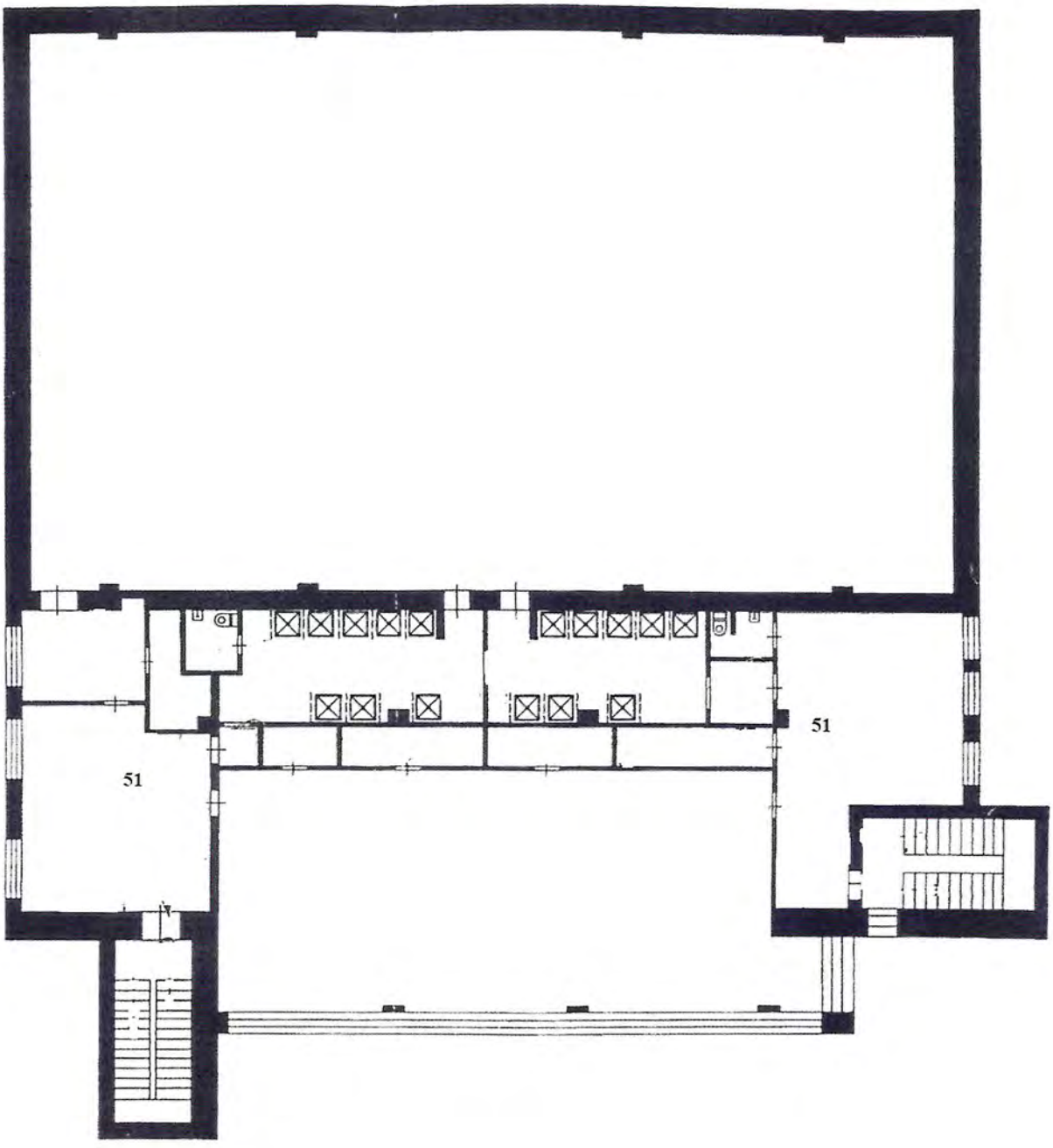

51

Схема №8
3 этаж

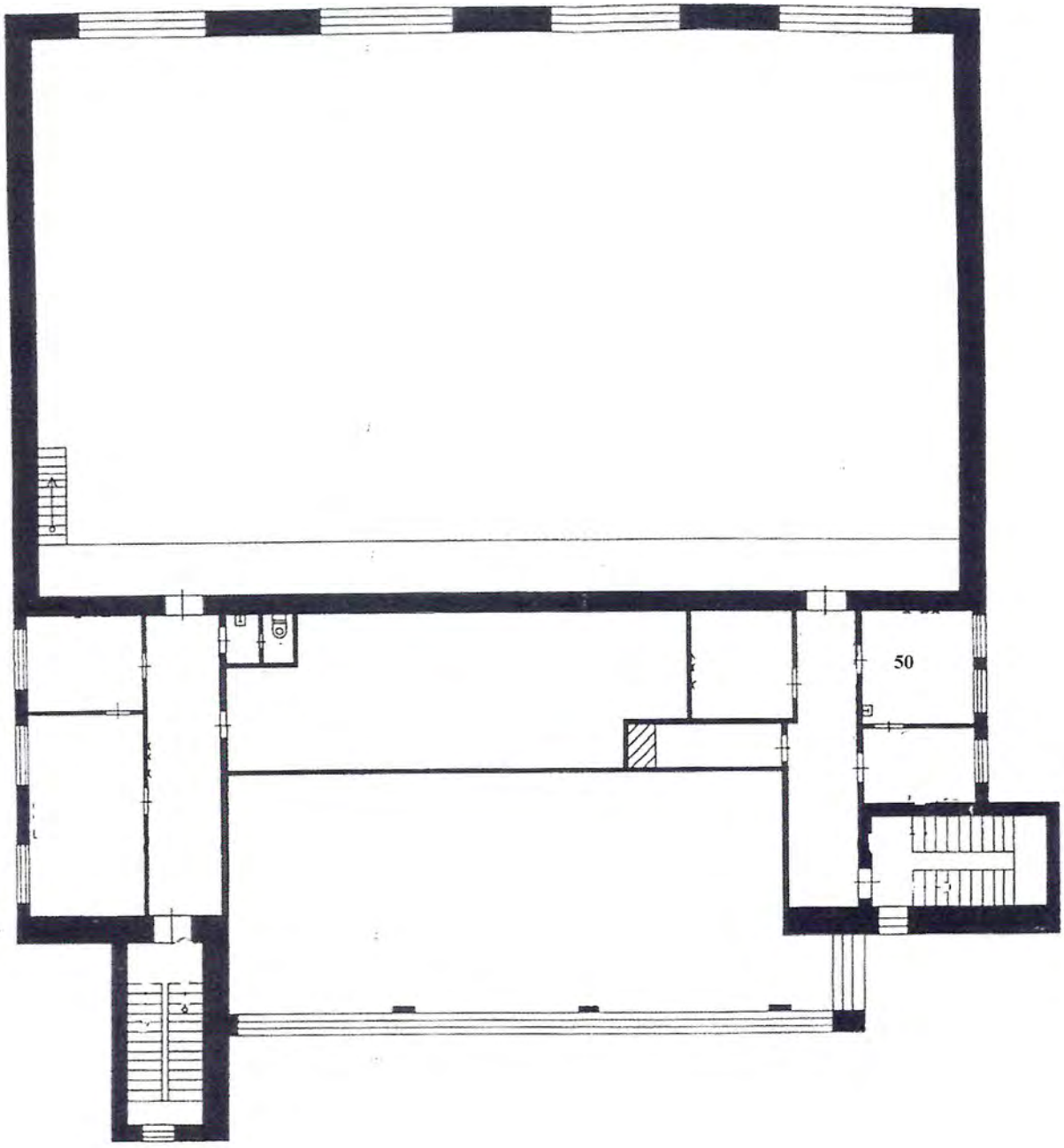

Санитарно-гигиенические помещения

Схема №9

1 этаж

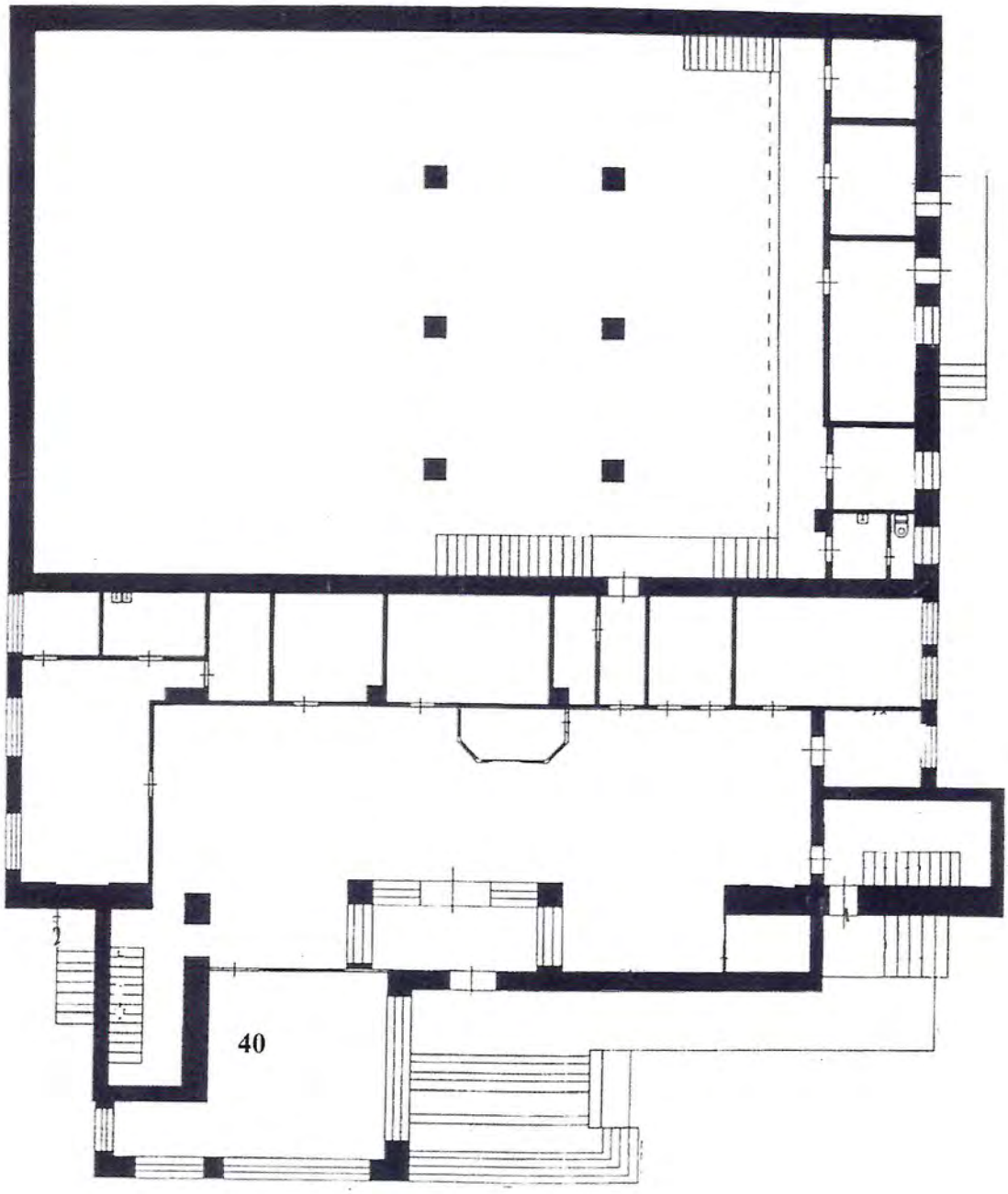

Схема №10

2 этаж

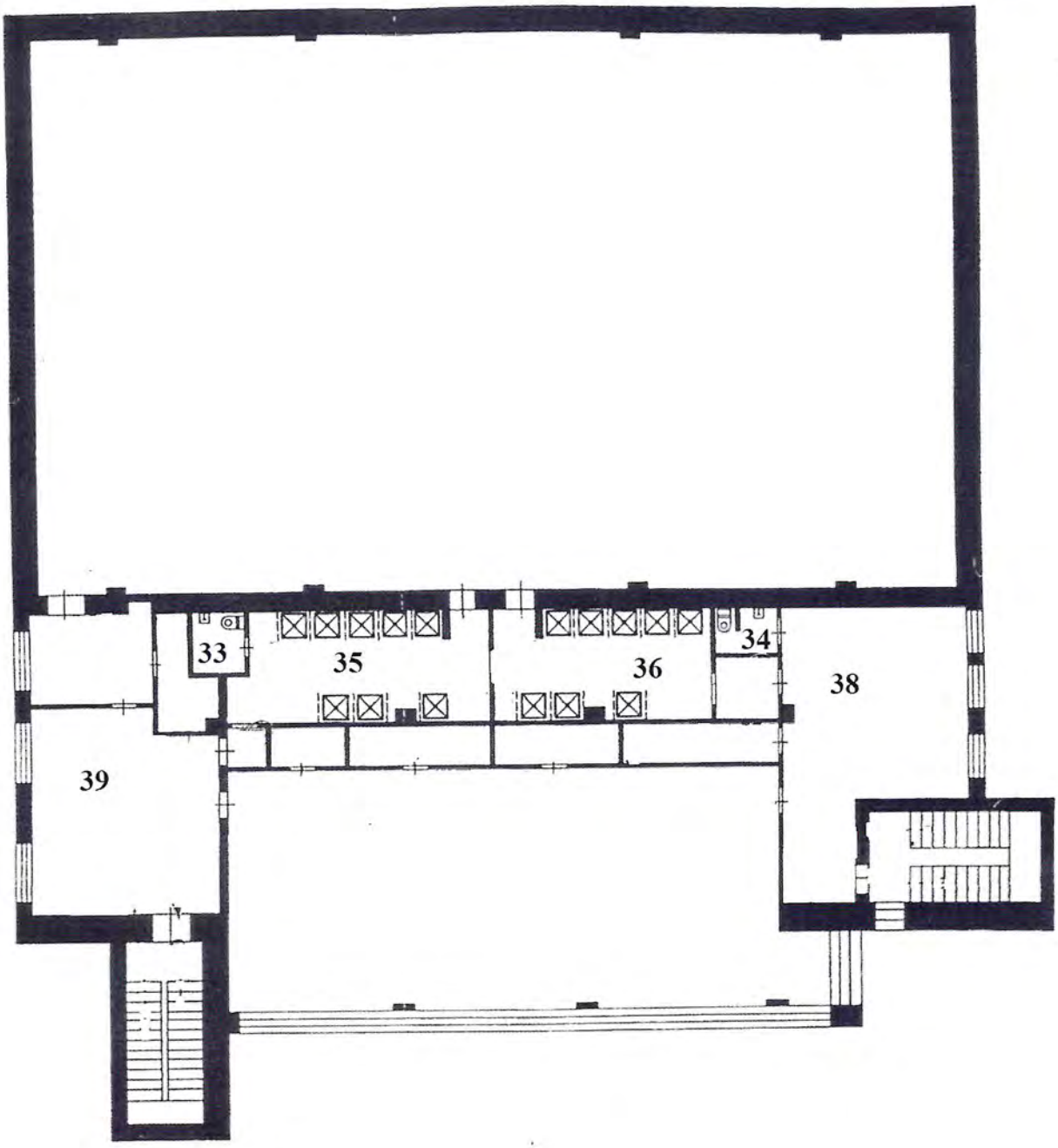

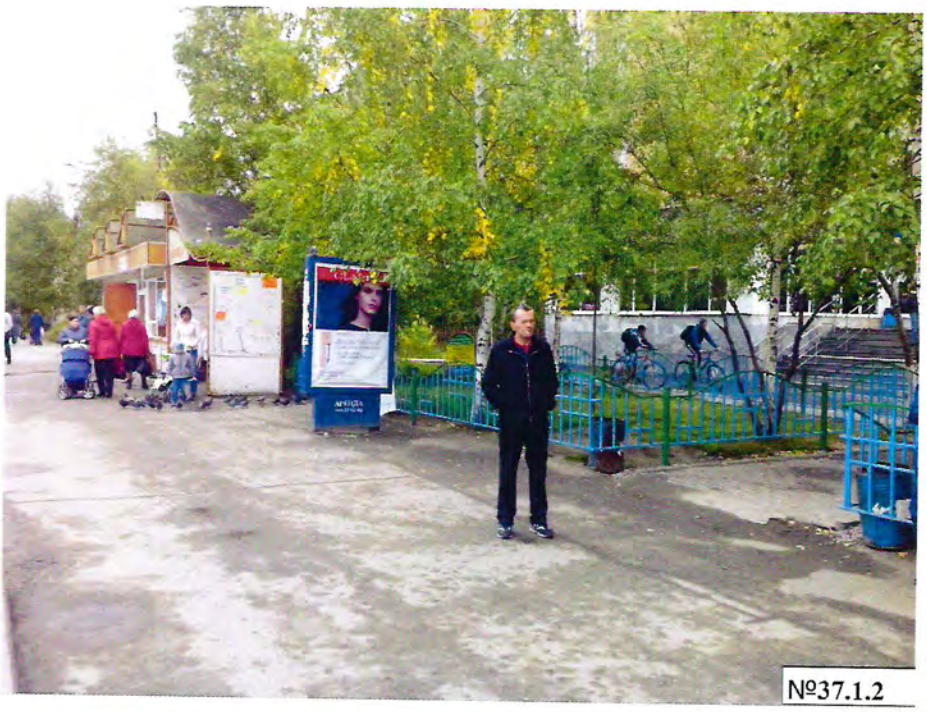

№37.1.2

№2.1.2

№1.1

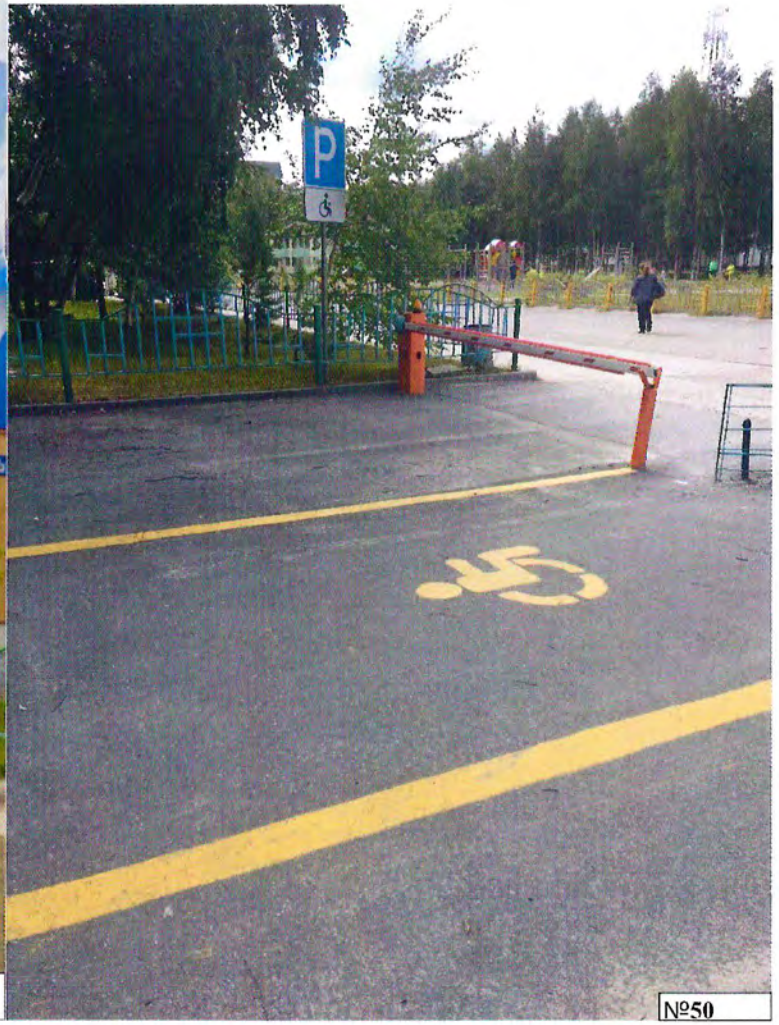

№50

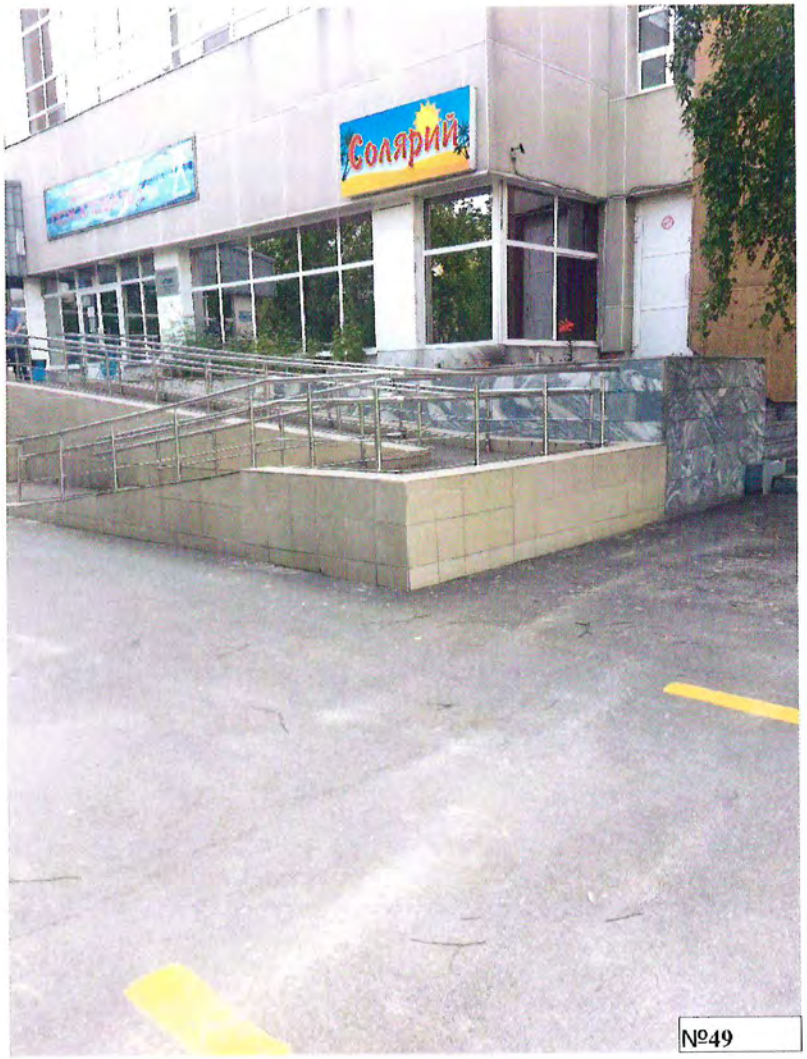

№49

№3.2.1

№4.2.2

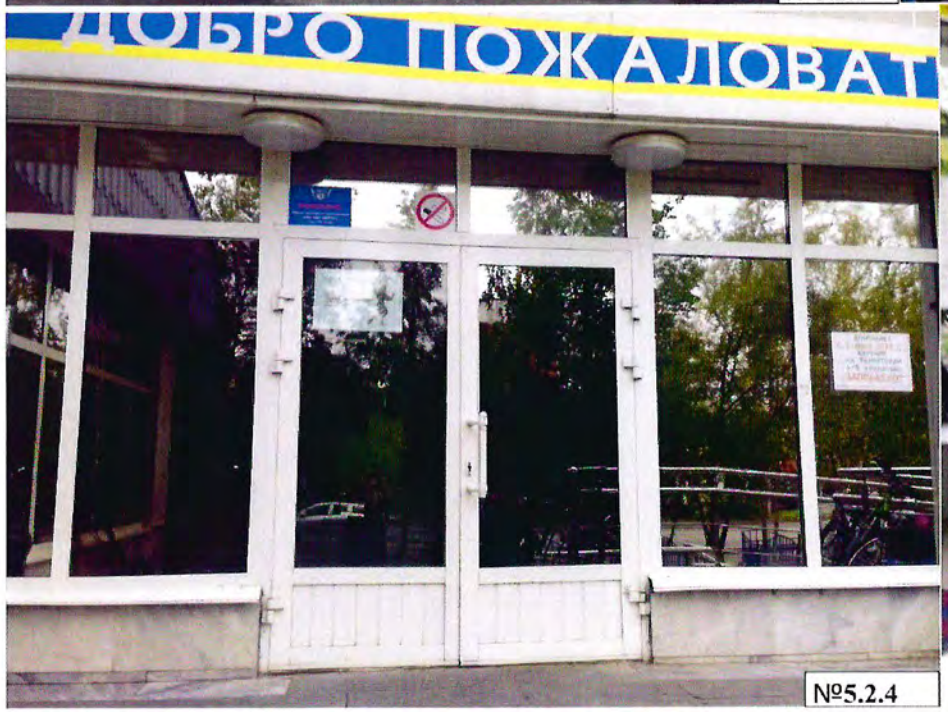

№5.2.4

№6.2.5

№9.3.1.1

№9.3.1

№7.3.2

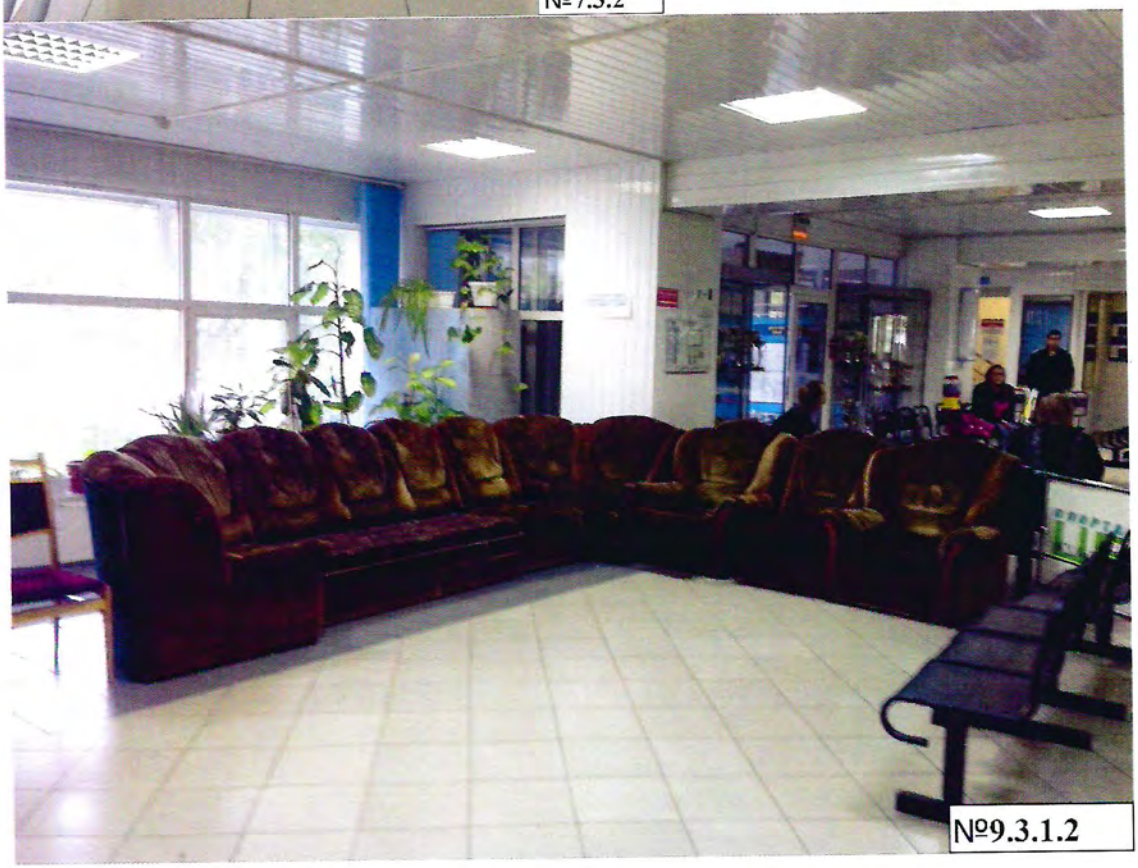

№9.3.1.2

№12.3.5

№13.3.5

№7.3.2.1

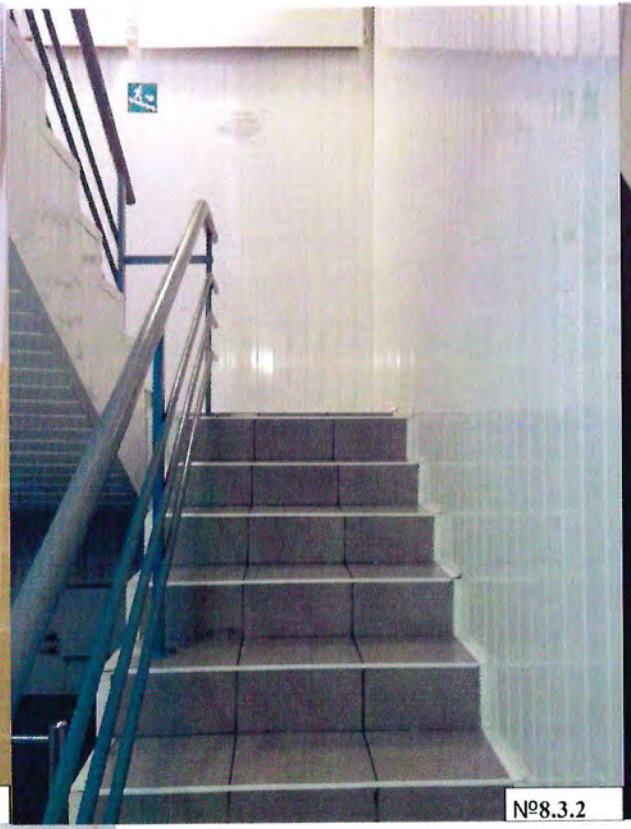

№8.3.2

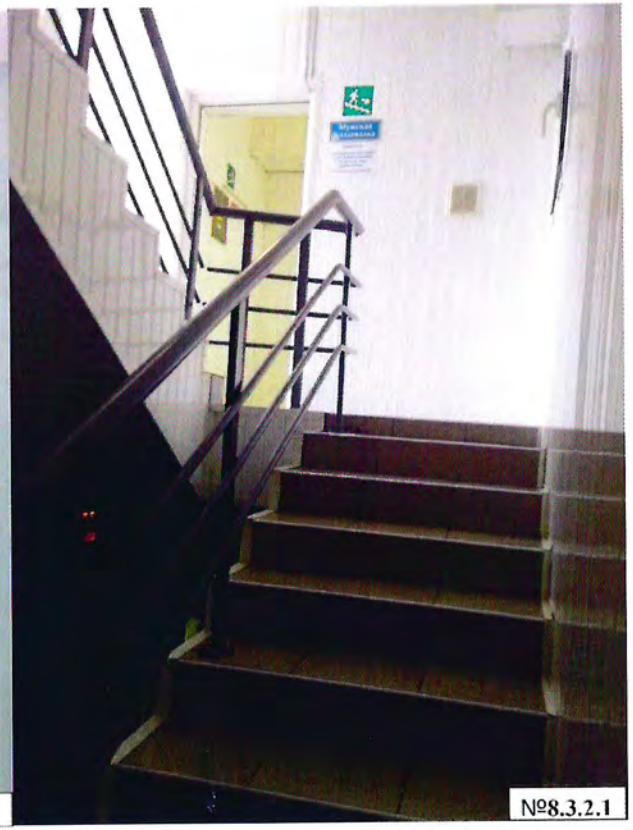

№8.3.2.1

№11.3.5

№14.3.5

№15.3.5

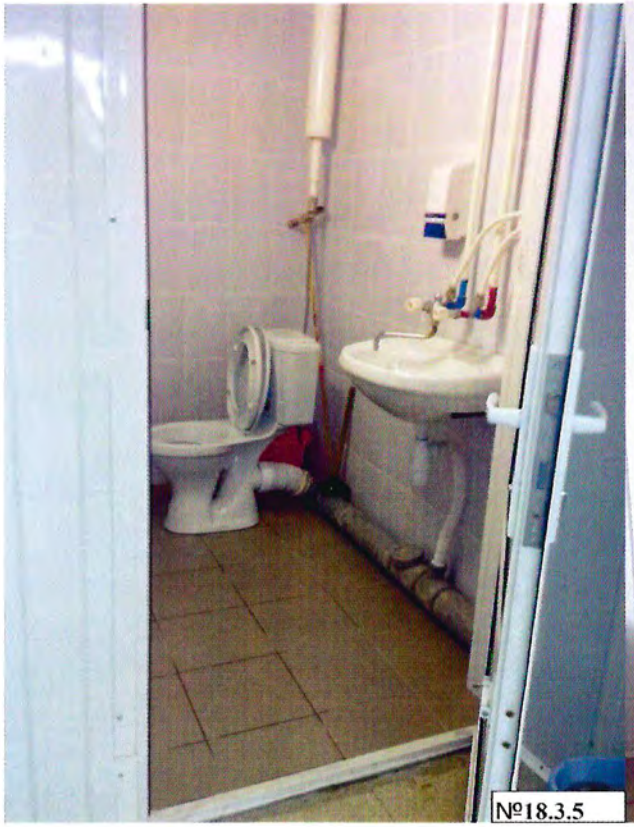

№18.3.5

№20.3.5

№21.3.5

№22.3.5

№26.3.5

№27.3.5

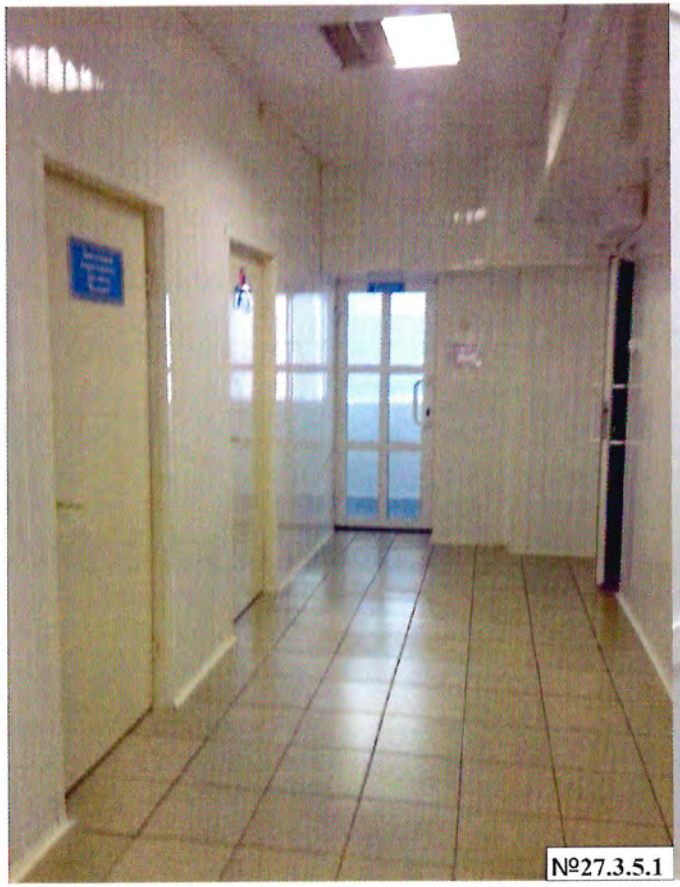

№27.3.5.1

№28.3.5

№31.3.6.2

№31.3.6

№31.3.6.1

№32.3.6

№31.3.6.3

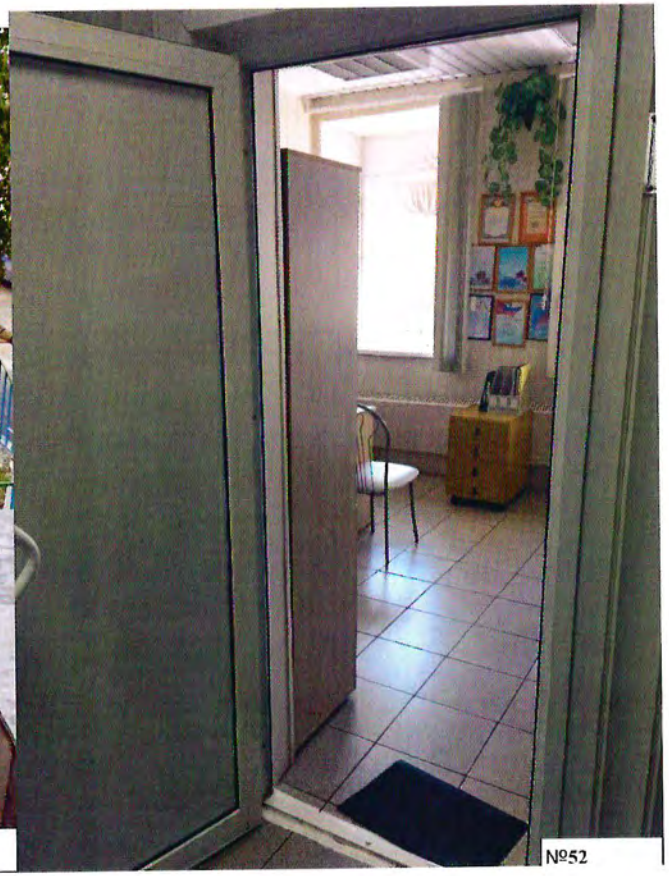

№52

№51

№53

№54

№55

№18.3.5

№33.5.1

№35.5.2

№36.5.2

№38.5.3

№39.5.3

№38.5.3.1

№40.5.3

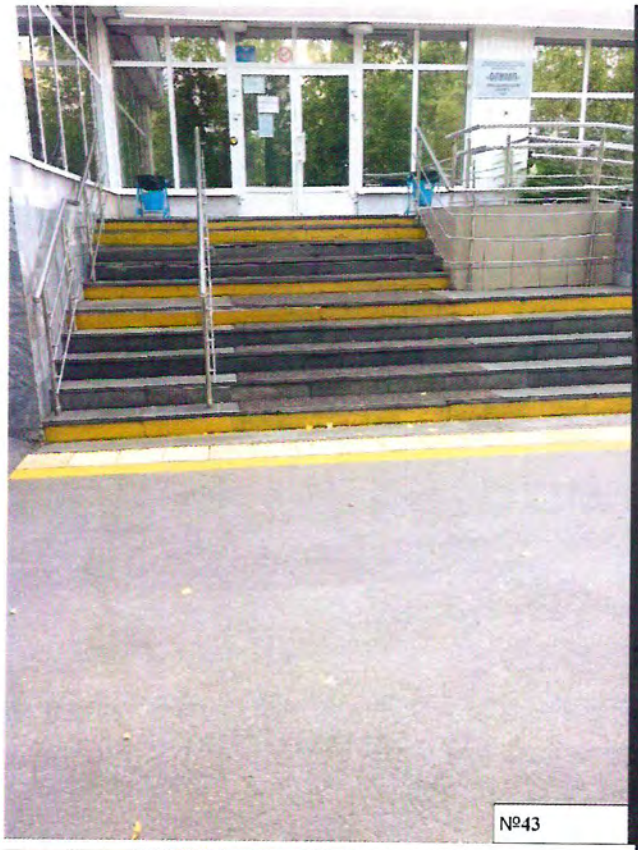

№43

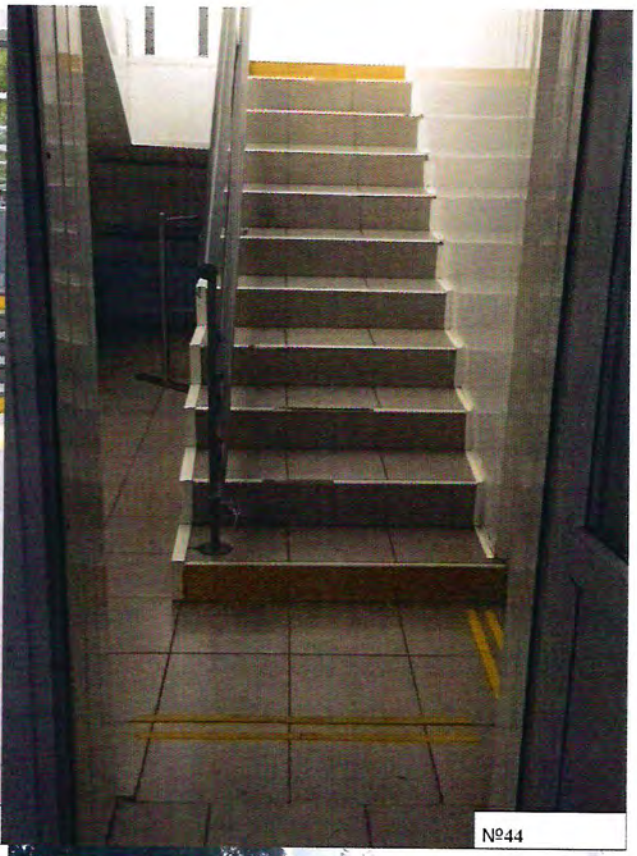

№44

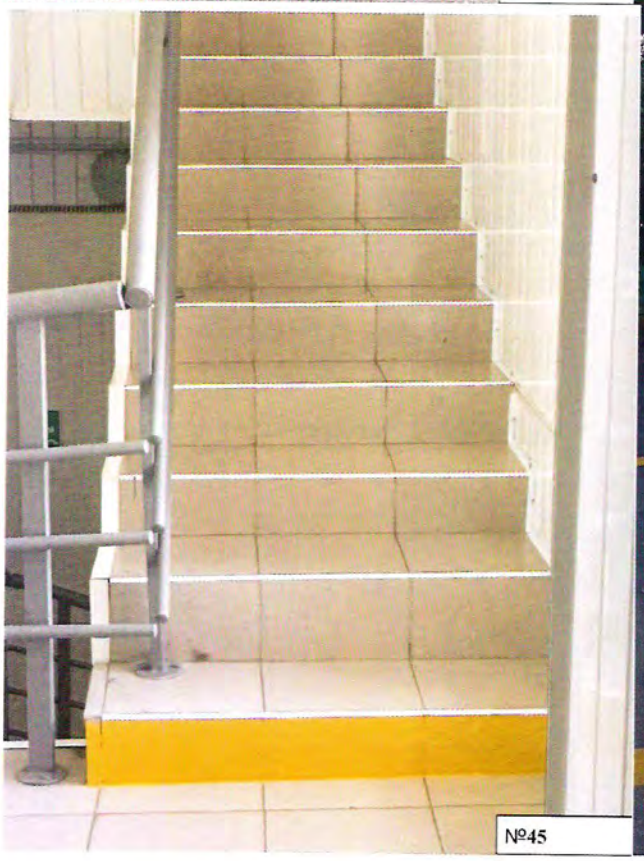

№45

№46

№42

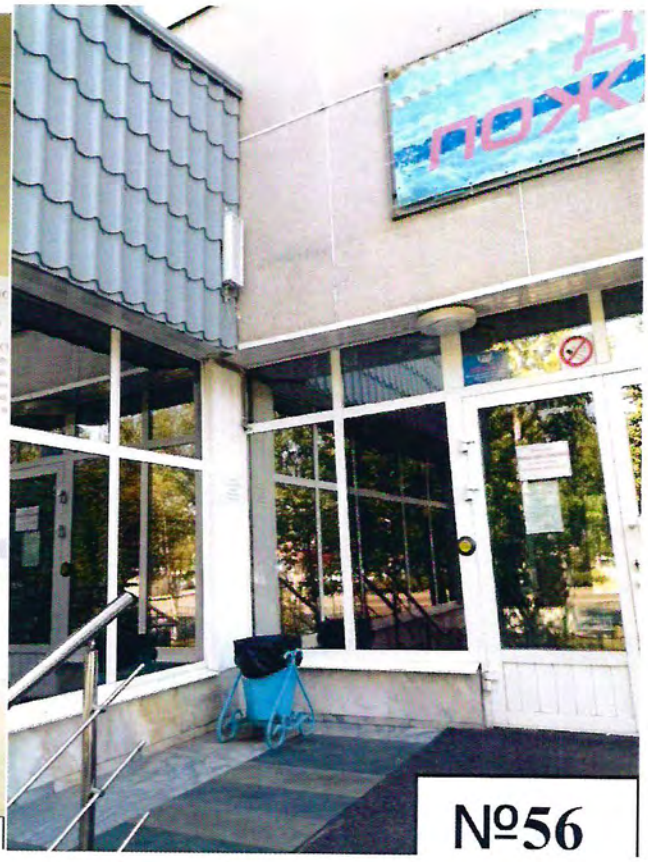

№56

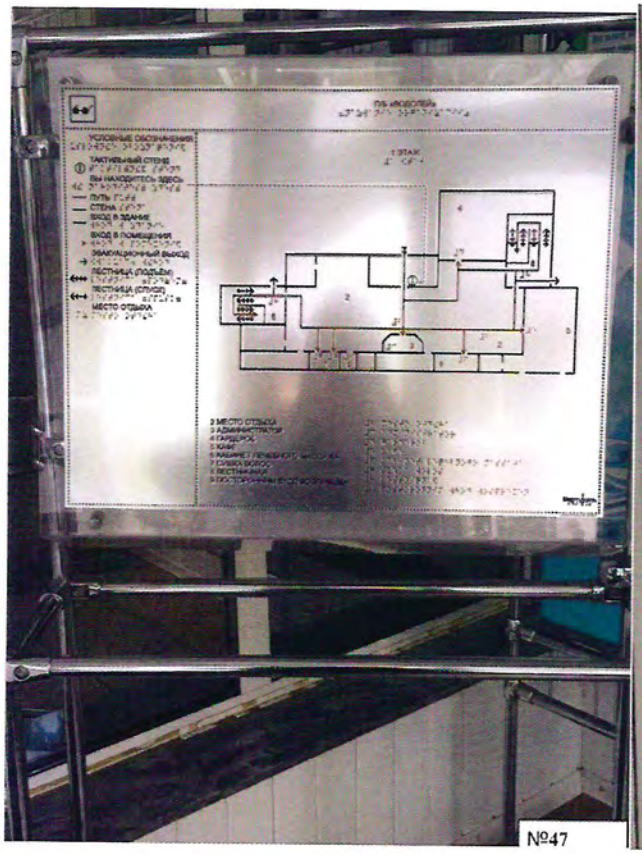

№47

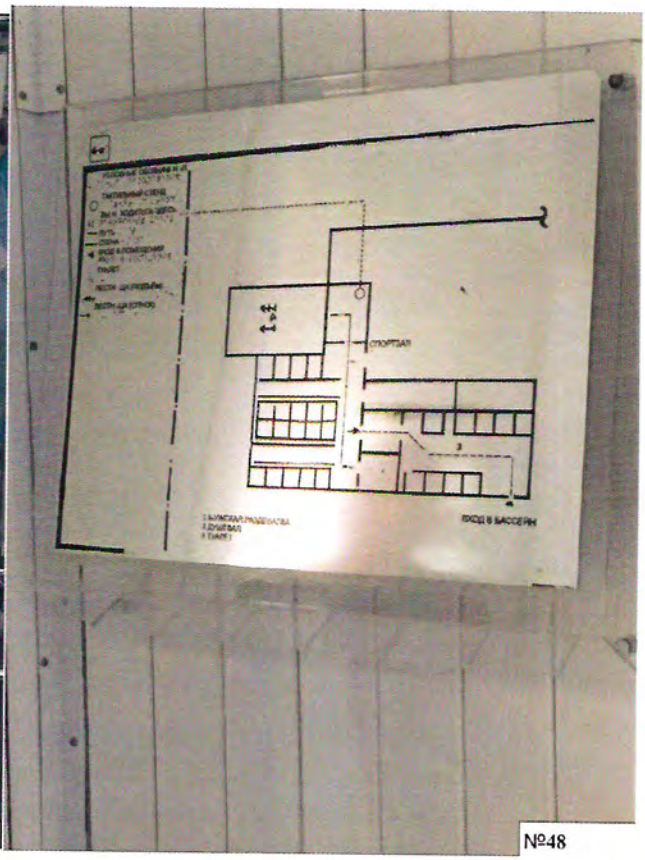

№48

№57